HIKVISION

DS-PK1-E-WB
Wireless LED Keypad
Quick Start Guide

English

Diagram Reference

1 Appearance

1. Indicator

Fault | Enrollment/Signal Strength | Armed/Disarmed | Alarm

2. Numeric and Function Key

Fire Alarm | Panic Alarm | Medical Alarm

Stay Arm | Away Arm | Disarm | Output Control

3. Serial Port 4. Battery 5. TAMPER Button 6. Power Switch

2 Enrollment

3 Installation

★ Check signal strength.

User Manual

Scan the QR code for more information and operation help.

Specification

Wireless Keypad		
RF	Speed	42 Kbps
	Frequency	433 MHz
	Method	2GFSK
	Distance	900 m (open area)
	Transmition power	13 dbm
Interface	Tamper switch	1, front and rear panel tamper-proof
	Wireless module	For wireless communication
	Power switch	Power on/Off
	Buzzer	1
Display	Indicator	4: fault (orange), enrollment/signal (red/green), arming(red/green/blue), and alarm (red)
	Back light	white
Key	Number key	10:0 to 9
	Function key	5:*, #, stayarming, awayarming, disarming, and output
Operation Environment	Humidity	10% to 90%
	Temperature	-10 °C to 55 °C (14 °F to 131 °F)
Appearance	Color	White/Black
	Dimension (W x H x D)	140mm x 86mm x 22 mm
Installation	Installation	Screw mounting
Power Supply	Power supply	1.5 VDC, four AA batteries (included, Capacity: 2300 mAh each), standby time more than two years
	Current	Max. current: 200 mA Quiescent current: 200 μA
	Low voltage value	1.1 V
	Voltge Range	Fully charged (new) to 1.1 V (battery)
Weight	Weight without batteries	151 g, and 23 g each battery
Others	PSt ype	Type C
	Classification	Use inside the supervised premises

UD20417B-C

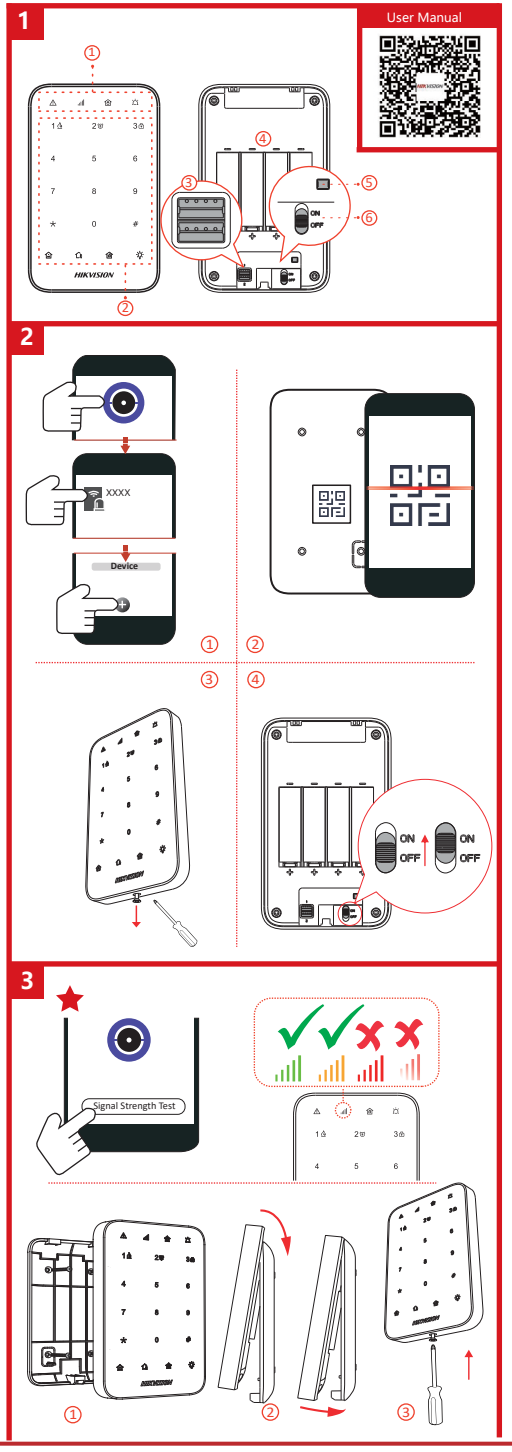

Español

Diagrama de referencia

1 Apariencia

1. Piloto

Fallo | Registro/Intensidad de señal | Armado/Desarmado | Alarma

2. Tecla numérica y de función

Alarma de incendio | Alarma de pánico | Alarma médica

Armado en casa | Armado para ausencias | Desarmar | Control de salidas

3. Puerto serie 4. Batería 5. Botón antimanipulación 6. Interruptor de alimentación

2 Registro

3 Instalación

★ Comprobar la intensidad de la señal.

Manual de usuario

Escanee el código QR para obtener más información y ayuda sobre el funcionamiento.

Especificación

Teclado numérico inalámbrico		
Radiofrecuencia	Velocidad	42 Kbps
	Frecuencia	433 MHz
	Método	2GFSK
	Distancia	900 m (área abierta)
	Potencia de transmisión	13 dbm
Conexión	Interruptor antimanipulación	1, paneles frontal y trasero a prueba de manipulaciones
	Módulo inalámbrico	Para comunicación inalámbrica
	Interruptor de alimentación	Encendido/apagado
Mostrar	Timbre	1
	Piloto	4: fallo (naranja), registro/señal (rojo/verde), armado (rojo/verde/azul) y alarma (rojo)
	Luz de fondo	blanco
Clave	Tecla numérica	10: 0 hasta 9
	Botón de función	5: *, #, armado en casa, armado fuera de casa, desarmado y salida
Entorno de operación	Humedad	10 % a 90 %
	Temperatura	-10 °C a 55 °C
Apariencia	Color	Blanco/negro
	Dimensiones (An x Al x F)	140 mm x 86 mm x 22 mm
Instalación	Instalación	Montaje con tornillos
Fuente de alimentación	Fuente de alimentación	1,5 VCC, cuatro pilas AA (incluidas, capacidad: 2300 mAh cada una), tiempo de espera en inactividad superior a dos años
	Corriente	Corriente máx.: 200 mA Corriente de reposo: 200 μA
	Valor de baja tensión	1,1 V
	Rango de tensión	Plena carga (nueva) hasta 1,1 V (batería)
Peso	Peso sin baterías	151 g y 23 g cada batería
Otros	Tipo de PS	Tipo C
	Clasificación	Usar dentro de los edificios supervisados

Slovenščina

Referenčni diagram

1 Pregled naprave

1. Indikator

Napaka | Vpis/moč signala | Aktivirano/deaktivirano | Alarm

2. Številske in funkcijske tipke

Požarni alarm | Alarm za paniko | Medicinski alarm

Aktiviranje, ko ste doma | Aktiviranje ob odhodu | Deaktivirano | Nadzor izhoda

3. Serijski vhod 4. Baterija 5. Gumb za NEDOVOLJENE POSEGE 6. Stikalo za vklop/izklop

2 Vpis

3 Namestitev

★ Preverite moč signala.

Uporabniški priročnik

Če želite več informacij in pomoč pri delovanju, optično preberite kodo QR.

Tehnični podatki

Brezžična tipkovnica		
RF	Hitrost	42Kbps
	Frekvenca	433,0MHz
	Metoda	2GFSK
	Razdalja	900 m (na odprtem območju)
	Moč prenosa	13 dbm
Vmesnik	Stikalo za nedovoljene posege	1, zaščita pred nedovoljenimi posegi na sprednji in zadnji plošči
	Brezžični modul	Za brezžično komunikacijo
	Stikalo za vklop/izklop	Vklop/izklop napajanja
	Brenčalo	1
Zaslon	Indikator	4: napaka (oranžen), vpis/signal (rdeč/zelen), aktivirano (rdeč/zelen/moder) in alarm (rdeč)
	Osvetlitev ozadja	Bela
Ključ	Številske tipke	10: 0 do 9
	Funkcijske tipke	5: *, #, aktiviranje, ko ste doma, aktiviranje, ko vas ni doma, deaktiviranje in izhod
Okolje delovanja	Vlaga	od 10 do 90 %
	Temperatura	od -10 °C do 55 °C
Pregled naprave	Barva	Črno-bela
	Dimenzije (Š x V x G)	140 mm x 86 mm x 22 mm
Namestitev	Namestitev	Namestitev z vijaki
Napajanje	Napajanje	1,5 VDC, štiri baterije AA (priložene, kapaciteta: 2300 mAh vsaka), čas stanja pripravljenosti več kot dve leti
	Tok	Največji tok: 200 mA Mirovni tok: 200 μA
	Vrednost nizke napetosti	1,1 V
	Napetostni razpon	Povsem napolnjeno (novo) do 1,1 V (baterija)
Teža	Teža brez baterij	151 g, in 23 g vsaka baterija
Drugo	Tip PS	Tip C
	Klasifikacija	Uporabite v nadzorovanih prostorih

Português (Brasil)

Referências do diagrama

1 Apresentação

1. Indicador

Falha | Registro/intensidade do sinal | Armado/desarmado | Alarme

2. Teclas numéricas e de função

Alarme de incêndio | Alarme de pânico | Alarme médico

Armar presente | Armar ausente | Desarmar | Controle de saída

3. Porta serial 4. Bateria 5. Botão de VIOLAÇÃO 6. Interruptor

2 Registro

3 Instalação

★ Verifique a intensidade do sinal.

Manual do usuário

Leia o código QR para mais informações e ajuda na operação.

Especificações

Teclado sem fio		
RF	Velocidade	42 kbps
	Frequência	433 MHz
	Método	2GFSK
	Distância	900 m (espaço aberto)
	Potência de transmissão	13 dBm
Interface	Interruptor de violação	1, painel à prova de violação frontal e traseira
	Módulo sem fio	Para comunicação sem fio
	Interruptor	Ligar/desligar
	Campainha	1
Tela	Indicador	4: falha (laranja), registro/sinal (vermelho/verde), armação (vermelho/verde/azul) e alarme (vermelho)
	Luz de fundo	branco
Tecla	Chave numérica	10: 0 a 9
	Tecla de função	5: *, #, armação presente, armação ausente, desarme e saída
Ambiente de operação	Umidade	10% a 90%
	Temperatura	-10 °C a 55 °C
Apresentação	Cor	Branco/Preto
	Dimensões (L x A x P)	140 mm x 86 mm x 22 mm
Instalação	Instalação	Montagem com parafuso
Fonte de alimentação	Fonte de alimentação	Quatro pilhas AA de 1,5 VCC (inclusas; capacidade: 2.300 mAh cada); mais de dois anos de duração em standby
	Corrente	Corrente máx.: 200 mA Corrente quando inativo: 200 μA
	Valor de baixa tensão	1,1 V
	Faixa de tensão	Totalmente carregada (nova) a 1,1 V (pilha)
Peso	Peso sem baterias	151 g mais 23 g de cada bateria
Outros	Tipo PS	Tipo C
	Classificação	Utilize dentro de instalações supervisionadas

Srpski

Referenca dijagrama

1 Izgled

1. Indikator

Greška | Uvrštavanje/Jačina signala | Aktivirano/Deaktivirano | Alarm

2. Numerički i funkcijski tasteri

Protivpožarni alarm | Alarm za uzbunu | Alarm za medicinsku pomoć

Alarm za ostanak kod kuće | Alarm za boravak van kuće | Deaktiviraj | Kontrola izlaza

3. Serijski priključak 4. Baterija 5. Dugme za NEOVLAŠĆENE IZMENE 6. Prekidač za napajanje

2 Uvrštavanje

3 INSTALACIJA

★ Proverite jačinu signala.

Korisnički priručnik

Skenirajte QR kôd za više informacija i pomoć prilikom rada.

Specifikacija

Bežična tastatura		
RF	Brzina	42 kbps
	Frekvencija	433 MHz
	Metod	2GFSK
	Udaljenost	900 m (otvoreni prostor)
	Jačina signala	13 dbm
Interfejs	Prekidač za sprečavanje neovlašćenih izmena	1, prednji i zadnji panel otporni na neovlašćene izmene
	Bežični modul	Za bežičnu komunikaciju
	Prekidač za napajanje	Uključi/Isključi
	Zvučni signal	1
Ekran	Indikator	4: greška (narandžasto), uvrštavanje/signal (crveno/zeleno), aktiviranje (crveno/zeleno/plavo) i alarm (crveno)
	Pozadinsko osvetljenje	bela
Taster	Numerički taster	10: od 0 do 9
	Funkcijski taster	5: *, #, aktiviranje za ostanak kod kuće, aktiviranje za boravak van kuće, deaktiviranje i izlaz
Radno okruženje	Vlažnost	Od 10 % do 90 %.
	Temperatura	Od -10 °C do 55 °C
Izgled	Boja	Bela/Crna
	Dimenzije (Š x V x D)	140 mm X 86 mm X 22 mm
Instalacija	Instalacija	Montaža pomoću vijka
Napajanje	Napajanje	1,5 VDC, četiri AA baterije (uključene, kapacitet: 2.300 mAh svaka baterija), vreme na stendbaj režimu preko dve godine
	Struja	Maks. struja: 200 mA Struja mirovanja: 200 μA
	Vrednost niske voltaže	1,1 V
	Opseg voltaže	Skroz napunjena (nova) do 1,1 V (baterija)
Težina	Težina bez baterija	151 g i 23 g svaka baterija
Ostali	Tip PS	Tip C
	Klasifikacija	Koristiti unutar nadgledanih prostora

Hangzhou Hikvision Digital Technology CO.,Ltd. No.555 Qianmo Road, Binjiang District, Hangzhou 310052, China

Hebrew

הפנייה לתרשים

1 תרשים רכיבים

1. מחוון

אזעקה | חמוש/מנוטרל | הרשמה/עוצמת אות | תקלה

2. מקש נומרי וייעודי

אזעקה רפואית | אזעקת מצוקה | אזעקת אש

בקרת הספק | נטרל | חמוש מרחוק | השאר חמוש

3. יציאה טורית 4. סוללה 5. לחצן חבלה 6. מתג הפעלה

2 הרשמה

3 התקנה

★ בדוק עוצמת אות.

מדריך למשתמש

סרוק קוד QR למידע נוסף ועזרה בתפעול.

מיפרט

מקלדת אלחוטית		
RF	מהירות	42Kbps
	תדר	433 MHz
	שיטה	2GFSK
	מרחק	900 מ' (שטח פתוח)
	עוצמת שידור	13dbm
ממשק משתמש	מתג חבלה	1, פנלים קדמי ואחורי מוגנים מפני חבלה
	מודול אלחוטי	לתקשורת אלחוטית
	מתג הפעלה	הפעלה/כיבוי
	זמזם	1
צג	מחוון	4: תקלה (כתום), הרשמה/אות (אדום/ירוק), חימוש (אדום/ירוק/כחול) ואזעקה (אדום)
	אור אחורי	לבן
מפתח	מפתח מספר	10: 0 עד 9
	מקש ייעודי	*, #, השאר חמוש, חימוש מרחוק, ניטרול ופלט
סביבת תפעול	לחות	10% עד 90%
	טמפרטורה	-10 עד 55 מעלות צלזיוס (14 עד 131 מעלות פרנהייט)
תרשים רכיבים	צבע	שחור/לבן
	מידות (רוחב X גובה X עומק)	140 מ"מ X 86 מ"מ X 22 מ"מ
התקנה	התקנה	הרכבת בורג
ספק כוח	ספק כוח	VDC 1.5, ארבע סוללות AA (כלול, הספק: 2300mAh כ/א), זמן המתנה מעל שנתיים
	זרם	זרם מקסימלי: 200mA זרם במנוחה (Quiescent): 200µA
	ערך מתח נמוך	1.1V
	טווח מתח	טעינה מלאה (חדש) עד 1.1V (סוללה)
משקל	משקל ללא סוללות	151 ג' ו-23 ג' כל סוללה
אחרים	סוג PS	סוג C
	סיווג	השתמש בתוך המקומות המפוקחים

မြန်မာ

ပုံအကိုးအကား

1 အသွင်အပြင်လက္ခဏာ

1. အချက်ပြမီး

ချို့ယွင်းမှု | စာရင်းဝင်/ လိုင်းဆွဲအား | လုံခြုံရေး စနစ်ဖွင့်/ လုံခြုံရေး စနစ်ပိတ် | အချက်ပေးစနစ်

2. နံပါတ်နှင့် ဖန်ရှင်ခလုတ်

မီးအချက်ပေး | ထိတ်လန့်မှု အချက်ပေး | ဆေးဘက်ဆိုင်ရာ အချက်ပေး

လုံခြုံရေးစနစ် ဖွင့်ထားခြင်း | လုံခြုံရေးစနစ်၏ ဝေးရာ | လုံခြုံရေးစနစ် ပိတ်ထားခြင်း | အထွက်ထိန်းချုပ်မှု

3. စီရီယယ်လိုင်းပေါက် 4. ဘက်ထရီ 5. အတားအဆီးထိန်း ခလုတ် 6. ပါဝါခလုတ်

2 စာရင်းသွင်းခြင်း

3 တပ်ဆင်ခြင်း

★ လိုင်းဆွဲအားကို စစ်ပါ။

သုံးစွဲသူလက်စွဲ

နောက်ထပ်အချက်အလက်များနှင့် လုပ်ဆောင်မှု အကူအညီအတွက် QR ကုဒ်ကို စကန်ဖတ်ပါ။

အသေးစိတ် အချက်အလက်

ကြိုးမဲ့ခလုတ်ခုံ		
RF	မြန်နှုန်း	42Kbps
	ဖရီကွင်စီ	433 MHz
	နည်းလမ်း	2GFSK
	အကွာအဝေး	900m (လေဟာပြင်)
	ထုတ်လွှင့်ပါဝါ	13 dbm
အင်တာဖေ့စ်	အခွင့်မရှဝင်ရောက်ခြင်း အချက်ပေးခလုတ်	1 ၊ အရှေ့နှင့် အနောက်တွင် အကာအကွယ် အထိန်း
	ကြိုးမဲ့မော်ဂျူး	ကြိုးမဲ့ ချိတ်ဆက်ခြင်းအတွက်
	ပါဝါခလုတ်	ပါဝါ ဖွင့်/ပိတ်
	အချက်ပေးကိရိယာ	1
ပြသမှု	အချက်ပြမီး	4- အမှား (လိမ္မော်ရောင်)၊ စာရင်းဝင်/ လိုင်းဆွဲအား (အနီရောင်/အစိမ်းရောင်)၊ လုံခြုံရေး စနစ်ဖွင့် (အနီရောင်/ အစိမ်းရောင်/အပြာရောင်)နှင့် သတိပေးစနစ် (အနီရောင်)
	နောက်ခံအလင်း	အဖြူရောင်
ခလုတ်	နံပါတ်ခလုတ်	10- 0 မှ 9
	ဖန်ရှင်ခလုတ်	5- * ၊ # ၊ လုံခြုံရေးစနစ် ဖွင့်ထားခြင်း၊ လုံခြုံရေးစနစ်၏ ဝေးရာ၊ လုံခြုံရေးစနစ် ပိတ်ထားခြင်းနှင့် အထွက်
လုပ်ဆောင်သည့် ပတ်ဝန်းကျင်	စိုထိုင်းဆ	10% မှ 90%
	အပူချိန်	-10 °C မှ 55 °C 14 °F မှ 104 °F
အသွင်အပြင်လက္ခဏာ	အရောင်	အဖြူရောင်/အနက်ရောင်
	အတိုင်းအတာ(W x H x D)	140mm x 86mm x 22 mm
တပ်ဆင်ခြင်း	တပ်ဆင်ခြင်း	ဝက်အူတပ်ဆင်ခြင်း
ပါဝါ ပေးသွင်းမှု	ပါဝါ ပေးသွင်းမှု	1.5 VDC ၊ AA ဘက်ထရီလေးလုံး (ပါဝင်သည်၊ စွမ်းဆောင်ရည်- တစ်ခုစီတွင် 2300)၊ အဆင်သင့်အချိန်သည် နှစ်နှစ်ထက်ပိုသည်
	လျှပ်စီး	လက်ရှိအမြင့်ဆုံး- 200 mA အငြိမ်လျှပ်စီး- 200 µA
	ဗို့အားအနိမ့် တန်ဖိုး	1.1 V
	ဗို့အား အပိုင်းအခြား	အားအပြည့်သွင်းထားပြီး (အသစ်) 1.1 V (ဘက်ထရီ) အထိ
အလေးချိန်	ဘက်ထရီမပါသည့် အလေးချိန်	151 g နှင့် ဘက်ထရီတစ်လုံးစီ 23 g
အခြား	PS အမျိုးအစား	အမျိုးအစား C
	အမျိုးအစားခွဲခြင်း	သတ်မှတ်ထားသော ဥပစာအတွင်း၌သာ အသုံးပြုပါ

Türkçe

Şema Referansı

1 *Görünüm*

1. Gösterge

Arıza | Kayıt/Sinyal Gücü | Kurulu/Devre Dışı Bırakılmış | Alarm

2. Sayısal ve Fonksiyon Tuşu

Yangın Alarmı | Panik Alarmı | Tıbbi Alarm

Evde Kurma | Uzakta Devreye Alma | Devre dışı bırak | Çıkış Kontrolü

3. Seri Port 4. Pil 5. KURCALAMA Düğmesi 6. Güç Düğmesi

2 *Kayıt*

3 *Kurulum*

★ Sinyal gücünü kontrol edin.

Kullanım Kılavuzu

Daha fazla bilgi ve çalıştırma yardımı için QR kodunu tarayın.

Özellikler

Kablosuz Tuş Takımı		
RF	Hız	42 Kbps
	Frekans	433 MHz
	Yöntem	2GFSK
	Mesafe	900 m (açık alan)
	Aktarım gücü	13 dbm
Arayüz	Kurcalama anahtarı	1, ön ve arka panel kurcalamaya dayanıklı
	Kablosuz modül	Kablosuz iletişim için
	Güç düğmesi	Güç açık/kapalı
	Sesli Sinyal	1
Ekran	Gösterge	4: arıza (turuncu), kayıt/sinyal (kırmızı/yeşil), kurma (kırmızı/yeşil/mavi) ve alarm (kırmızı)
	Arka Işık	beyaz
Tuş	Sayı tuşu	10: 0 ila 9
	Fonksiyon tuşu	5: *, #, evde kurma, uzakta kurma, devre dışı bırakma ve çıkış
Çalışma Ortamı	Nem	%10 ila %90
	Sıcaklık	-10 °C ila 55 °C -10 °C ila 40 °C EN Sertifikalı
Görünüm	Renk	Beyaz/Siyah
	Boyut (G x Y x D)	140 mm x 86 mm x 22 mm
Kurulum	Kurulum	Vida montajı
Güç Kaynağı	Güç kaynağı	1,5 VDC, dört AA pil (birlikte verilir, Kapasite: her biri 2300 mAh), bekleme süresi iki yıldan fazla
	Akım	Maks. akım: 200 mA Sessiz akım: 200 µA
	Düşük gerilim değeri	1,1 V
	Gerilim Aralığı	Tam şarjlı (yeni) 1,1 V (pil)
Ağırlık	Piller olmaksızın ağırlık	her bir pil 151 g ve 23 g
Diğerleri	PS tipi	Tip C
	Sınıflandırma	Gözetlenen tesislerin içinde kullanın

Español

© 2021 Hangzhou Hikvision Digital Technology Co., Ltd. Todos los derechos reservados. Sobre este manual

Este manual incluye las instrucciones de utilización y gestión del producto. Las figuras, gráficos, imágenes y cualquier otra información que encontrará en lo sucesivo tienen únicamente fines descriptivos y aclaratorios. La información incluida en el manual está sujeta a cambios, sin aviso previo, debido a las actualizaciones de software u otros motivos. Visite el sitio web de Hikvision —https://www.hikvision.com/— para acceder a la última versión de este manual.

Utilice este manual con la guía y asistencia de profesionales capacitados en el soporte del producto.

HIKVISION y otras marcas comerciales y logotipos de Hikvision son propiedad de Hikvision en diferentes jurisdicciones. Las demás marcas comerciales y logotipos mencionados son propiedad de sus respectivos dueños.

Descargo de responsabilidad

EN LA MEDIDA MÁXIMA PERMITIDA POR LAS LEYES APLICABLES, ESTE MANUAL Y EL PRODUCTO DESCRITO —INCLUIDOS SU HARDWARE, SOFTWARE Y FIRMWARE— SE SUMINISTRAN «TAL CUAL» Y «CON TODOS SU FALLOS Y ERRORES». HIKVISION NO OFRECE GARANTÍAS, EXPLÍCITAS O IMPLÍCITAS, INCLUIDAS, A MODO ENUNCIATIVO, COMERCIABILIDAD, CALIDAD SATISFACTORIA O IDONEIDAD PARA UN PROPÓSITO EN PARTICULAR. EL USO QUE HAGA DEL PRODUCTO CORRE BAJO SU ÚNICO RIESGO. EN NINGÚN CASO, HIKVISION PODRÁ CONSIDERARSE RESPONSABLE ANTE USTED DE NINGÚN DAÑO ESPECIAL, CONSECUENTE, INCIDENTAL O INDIRECTO, INCLUYENDO, ENTRE OTROS, DAÑOS POR PÉRDIDAS DE BENEFICIOS COMERCIALES, INTERRUPCIÓN DE LA ACTIVIDAD COMERCIAL, PÉRDIDA DE DATOS, CORRUPCIÓN DE LOS SISTEMAS O PÉRDIDA DE DOCUMENTACIÓN, YA SEA POR INCUMPLIMIENTO DEL CONTRATO, AGRAVIO (INCLUYENDO NEGLIGENCIA), RESPONSABILIDAD DEL PRODUCTO O EN RELACIÓN CON EL USO DEL PRODUCTO, INCLUSO CUANDO HIKVISION HAYA RECIBIDO UNA NOTIFICACIÓN DE LA POSIBILIDAD DE DICHOS DAÑOS O PÉRDIDAS.

USTED RECONOCE QUE LA NATURALEZA DE INTERNET IMPLICA RIESGOS DE SEGURIDAD INHERENTES Y HIKVISION NO TENDRÁ NINGUNA RESPONSABILIDAD POR EL FUNCIONAMIENTO ANORMAL, FILTRACIONES DE PRIVACIDAD U OTROS DAÑOS RESULTANTES DE ATAQUES CIBERNÉTICOS, ATAQUES DE HACKERS, INFECCIONES DE VIRUS U OTROS RIESGOS DE SEGURIDAD DE INTERNET; SIN EMBARGO, HIKVISION PROPORCIONARÁ APOYO TÉCNICO OPORTUNO DE SER NECESARIO.

USTED ACEPTA USAR ESTE PRODUCTO DE CONFORMIDAD CON TODAS LAS LEYES APLICABLES Y SOLO USTED ES EL ÚNICO RESPONSABLE DE ASEGURAR QUE EL USO CUMPLA CON DICHAS LEYES. EN ESPECIAL, USTED ES RESPONSABLE DE USAR ESTE PRODUCTO DE FORMA QUE NO INFRINJA LOS DERECHOS DE TERCEROS, INCLUYENDO, DE MANERA ENUNCIATIVA MAS NO LIMITATIVA, DERECHOS DE PUBLICIDAD, DERECHOS DE PROPIEDAD INTELECTUAL, DERECHOS RELATIVOS A LA PROTECCIÓN DE DATOS Y OTROS DERECHOS RELATIVOS A LA PRIVACIDAD. NO DEBERÁ USAR ESTE PRODUCTOS PARA NINGÚN USO FINAL PROHIBIDO, INCLUYENDO EL DESARROLLO O PRODUCCIÓN DE ARMAS DE DESTRUCCIÓN MASIVA, EL DESARROLLO O PRODUCCIÓN DE ARMAS QUÍMICAS O BIOLÓGICAS, CUALQUIER ACTIVIDAD EN EL ÁMBITO RELACIONADO CON CUALQUIER EXPLOSIVO NUCLEAR O CICLO DE COMBUSTIBLE NUCLEAR PELIGROSO, O QUE RESPALDE EL ABUSO DE LOS DERECHOS HUMANOS.

EN CASO DE HABER CONFLICTO ENTRE ESTE MANUAL Y LA LEGISLACIÓN VIGENTE, ESTA ÚLTIMA PREVALECERÁ.

Este producto, y en su caso también los accesorios suministrados, tienen la marca "CE" y por tanto cumplen con las normas europeas armonizadas aplicables enumeradas en la Directiva de equipos de radio 2014/53/UE, la Directiva de compatibilidad electromagnética 2014/30/UE y la Directiva de restricción del uso de sustancias peligrosas 2011/65/UE.

2012/19/UE (directiva RAEE, residuos de aparatos eléctricos y electromagnéticos): En la Unión Europea, los productos marcados con este símbolo no pueden ser desechados en el sistema de basura municipal sin recogida selectiva. Para un reciclaje adecuado, entregue este producto en el lugar de compra del equipo nuevo equivalente o deshágase de él en el punto de recogida designado a tal efecto. Para ver más información, visite: www.recyclethis.info

2006/66/CE (directiva sobre baterías): Este producto lleva una batería que no puede ser desechada en el sistema municipal de basuras sin recogida selectiva dentro de la Unión Europea. Consulte la documentación del producto para ver la información específica de la batería. La batería lleva marcado este símbolo, que incluye unas letras indicando si contiene cadmio (Cd), plomo (Pb), o mercurio (Hg). Para un reciclaje adecuado, entregue la batería a su vendedor o llévela al punto de recogida de basuras designado a tal efecto. Para más información visite: www.recyclethis.info.

PRECAUCIONES RELATIVAS A LA BATERÍA

Reemplazar una batería por un tipo de batería incorrecto puede dar lugar a la anulación de una garantía (por ejemplo, en el caso de algunos tipos de batería de litio). -
La eliminación de una batería en fuego o en un horno a alta temperatura, o mecánicamente, aplastándola o cortándola, puede dar lugar a una explosión. -
Dejar una batería en un entorno circundante con una temperatura extremadamente alta puede dar lugar a una explosión o a la fuga de líquido o gas inflamable. -
Una batería sometida a una presión de aire extremadamente baja puede dar lugar a una explosión o a la fuga de líquido o gas inflamable. Peligro de quemaduras químicas
No se debe ingerir la batería.
Mantenga las baterías nuevas y usadas fuera del alcance de los niños.
Si sospecha que una batería ha sido tragada o introducida en alguna parte del cuerpo, busque atención médica de inmediato.
Existe el riesgo de explosión si se reemplaza la batería por un tipo de batería incorrecto.
El reemplazo de una batería por un tipo de batería incorrecto puede ser motivo de anulación de la garantía.
Elimine las baterías usadas de conformidad con las instrucciones y las normativas de su localidad.
Si el compartimento de la batería no cierra debidamente, deje de usar el producto y manténgalo fuera del alcance de los niños.
Instale las baterías observando la polaridad indicada en el soporte de baterías. Invertir la polaridad podría dañar el dispositivo.

PRECAUCIONES DE INSTALACIÓN

La fuerza adicional debe ser equivalente a tres veces el peso del equipo, pero no inferior a 50 N. El equipo y el soporte asociado deben permanecer seguros durante la instalación. Tras la instalación, no se debe dañar el equipo ni tampoco las placas de montaje asociadas.
Instale el dispositivo en una superficie no inflamable, por ejemplo, una pared de hormigón.

English

©2021 Hangzhou Hikvision Digital Technology Co., Ltd. All rights reserved. About this Manual

The Manual includes instructions for using and managing the Product. Pictures, charts, images and all other information hereinafter are for description and explanation only. The information contained in the Manual is subject to change, without notice, due to firmware updates or other reasons. Please find the latest version of this Manual at the Hikvision website (https://www.hikvision.com/).

Please use this Manual with the guidance and assistance of professionals trained in supporting the Product.

HIKVISION and other Hikvision's trademarks and logos are the properties of Hikvision in various jurisdictions. Other trademarks and logos mentioned are the properties of their respective owners.

Disclaimer

TO THE MAXIMUM EXTENT PERMITTED BY APPLICABLE LAW, THIS MANUAL AND THE PRODUCT DESCRIBED, WITH ITS HARDWARE, SOFTWARE AND FIRMWARE, ARE PROVIDED "AS IS" AND "WITH ALL FAULTS AND ERRORS". HIKVISION MAKES NO WARRANTIES, EXPRESS OR IMPLIED, INCLUDING WITHOUT LIMITATION, MERCHANTABILITY, SATISFACTORY QUALITY, OR FITNESS FOR A PARTICULAR PURPOSE. THE USE OF THE PRODUCT BY YOU IS AT YOUR OWN RISK. IN NO EVENT WILL HIKVISION BE LIABLE TO YOU FOR ANY SPECIAL, CONSEQUENTIAL, INCIDENTAL, OR INDIRECT DAMAGES, INCLUDING, AMONG OTHERS, DAMAGES FOR LOSS OF BUSINESS PROFITS, BUSINESS INTERRUPTION, OR LOSS OF DATA, CORRUPTION OF SYSTEMS, OR LOSS OF DOCUMENTATION, WHETHER BASED ON BREACH OF CONTRACT, TORT (INCLUDING NEGLIGENCE), PRODUCT LIABILITY, OR OTHERWISE, IN CONNECTION WITH THE USE OF THE PRODUCT, EVEN IF HIKVISION HAS BEEN ADVISED OF THE POSSIBILITY OF SUCH DAMAGES OR LOSS.

YOU ACKNOWLEDGE THAT THE NATUREOF THE INTERNET PROVIDES FOR INHERENT SECURITY RISKS, AND HIKVISION SHALL NOT TAKE ANY RESPONSIBILITIES FOR ABNORMAL OPERATION, PRIVACY LEAKAGE OR OTHER DAMAGES RESULTING FROM CYBER-ATTACK, HACKER ATTACK, VIRUS INFECTION, OR OTHER INTERNET SECURITY RISKS; HOWEVER, HIKVISION WILL PROVIDE TIMELY TECHNICAL SUPPORT IF REQUIRED.

YOU AGREE TO USE THIS PRODUCT IN COMPLIANCE WITH ALL APPLICABLE LAWS, AND YOU ARE SOLELY RESPONSIBLE FOR ENSURING THAT YOUR USE CONFORMS TO THE APPLICABLE LAW. ESPECIALLY, YOU ARE RESPONSIBLE, FOR USING THIS PRODUCT IN A MANNER THAT DOES NOT INFRINGE ON THE RIGHTS OF THIRD PARTIES, INCLUDING WITHOUT LIMITATION, RIGHTS OF PUBLICITY, INTELLECTUAL PROPERTY RIGHTS, OR DATA PROTECTION AND OTHER PRIVACY RIGHTS.YOU SHALL NOT USE THIS PRODUCT FOR ANY PROHIBITED END-USES, INCLUDING THE DEVELOPMENT OR PRODUCTION OF WEAPONS OF MASS DESTRUCTION, THE DEVELOPMENT OR PRODUCTION OF CHEMICAL OR BIOLOGICAL WEAPONS, ANY ACTIVITIES IN THE CONTEXT RELATED TO ANY NUCLEAR EXPLOSIVE OR UNSAFE NUCLEAR FUEL-CYCLE, OR IN SUPPORT OF HUMAN RIGHTS ABUSES. IN THE EVENT OF ANY CONFLICTS BETWEEN THIS MANUAL AND THE APPLICABLE LAW, THE LATTER PREVAILS.

This product and - if applicable - the supplied accessories too are marked with "CE" and comply therefore with the applicable harmonized European standards listed under the RE Directive 2014/53/EU, the EMC Directive 2014/30/EU, the RoHS Directive 2011/65/EU.

2012/19/EU (WEEE directive): Products marked with this symbol cannot be disposed of as unsorted municipal waste in the European Union. For proper recycling, return this product to your local supplier upon the purchase of equivalent new equipment, or dispose of it at designated collection points. For more information see: www.recyclethis.info

2006/66/EC (battery directive): This product contains a battery that cannot be disposed of as unsorted municipal waste in the European Union. See the product documentation for specific battery information. The battery is marked with this symbol, which may include lettering to indicate cadmium (Cd), lead (Pb), or mercury (Hg). For proper recycling, return the battery to your supplier or to a designated collection point. For more information see: www.recyclethis.info

BATTERY CAUTION

replacement of a battery with an incorrect type that can defeat a safeguard (for example, in the case of some lithium battery types); –
disposal of a battery into fire or a hot oven, or mechanically crushing or cutting of a battery, that can result in an explosion;
– leaving a battery in an extremely high temperature surrounding environment that can result in an explosion or the leakage of flammable liquid or gas; and –a battery subjected to extremely low air pressure that may result in an explosion or the leakage of flammable liquid or gas

Chemical burning danger Do not swallow the battery.
Keep new and used batteries away from the children.
If you think batteries might have been swallowed or placed inside any part of the body, seek immediate medical attention.

Risk of explosion if batteri is replaced by an incorrect type.
Replacement of a battery with an incorrect type that can defeat a safeguard.

Dispose of used batteries according to the instructions and local regulation.
If the battery compartment does not close securetyly, stop using the product and keep it away from children.
Install the battries acoording to the polarity mark on the battery holder. The opposite polarity may cause device damage.

INSTALLATION CAUTION

The additional force shall be equal to three times the weight of the equipment but not less than 50N. The equipment and its associated mounting means shall remain secure during the installation. After the installation, the equipment, including any associated mounting plate, shall not be damaged.
Install the device on the place with nonflammable surface, such as concrete wall.

Slovenščina

© 2021 Hangzhou Hikvision Digital Technology Co., Ltd. Vse pravice pridržane.

O tem priročniku

Priročnik vsebuje navodila za uporabo izdelka in upravljanje z njim. Slike, razpredelnice, podobe in druge informacije v njem služijo zgolj opisovanju in pojasnjevanju. Informacije v priročniku se lahko zaradi sistemskoprogramskih posodobitev ali drugih razlogov spremenijo brez predhodnega obvestila. Najnovejša različica tega priročnika je na voljo na spletnem mestu Hikvision (https://www.hikvision.com/).

Preberite ta priročnik, ki vsebuje navodila in pomoč strokovnjakov, usposobljenih za delo z izdelkom.

HIKVISION ter drugih znamk in logotipov družbe Hikvision so last družbe Hikvision v različnih pristojnostih. Druge navedene blagovne znamke in logotipi so last njihovih zadevnih lastnikov.

Izjava o omejitvi odgovornosti

TA PRIROČNIK IN OPISANI IZDELEK JE SKUPAJ S STROJNO IN PROGRAMSKO OPREMO TER VDELANO PROGRAMSKO OPREMO V NAJVEČJI MOŽNI MERI, KI JO DOVOLJUJE VELJAVNA ZAKONODAJA, PRIKAZAN, »TAKŠEN, KOT JE«, IN Z VSEMI »OKVARAMI IN NAPAKAMI«. DRUŽBA HIKVISION NE PODELJUJE NOBENIH JAMSTEV, TAKO IZRECNIH KOT IMPLICITNIH IN NE DOLOČA OMEJITEV, USTREZNE KAKOVOSTI ALI PRIMERNOSTI ZA DOLOČEN NAMEN. IZDELEK UPORABLJATE NA LASTNO TVEGANJE. DRUŽBA HIKVISION V NOBENEM PRIMERU NE ODGOVARJA ZA KAKRŠNO KOLI POSEBNO, POSLEDIČNO, NAKLJUČNO ALI POSREDNO ŠKODO, MED DRUGIM VKLJUČNO S ŠKODO, NASTALO ZARADI IZGUBE POSLOVNEGA DOBIČKA, PREKINITVE POSLOVANJA ALI IZGUBE PODATKOV, OKVAR SISTEMOV ALI IZGUBE DOKUMENTACIJE, KRŠITVE POGODBE, ŠKODNEGA DEJANJA (VKLJUČNO Z MALOMARNOSTJO), ODGOVORNOSTJO ZA IZDELEK ALI ŠKODO, NASTALO V ZVEZI Z UPORABO TEGA IZDELKA, TUDI ČE JE BILA DRUŽBA HIKVISION OBVEŠČENA O MOŽNOSTI TAKE ŠKODE.

STRINJATE SE, DA INTERNET SAM PO SEBI PREDSTAVLJA VARNOSTNA TVEGANJA, IN DRUŽBA HIKVISION NE PREVZEMA NOBENIH ODGOVORNOSTI ZA NENAVADNO DELOVANJE, RAZKRIVANJE OSEBNIH PODATKOV ALI DRUGO ŠKODO, NASTALO ZARADI KIBERNETSKEGA NAPADA, NAPADA HEKERJA, OKUŽBE Z VIRUSOM ALI DRUGIH INTERNETNIH VARNOSTNIH TVEGANJ; KLJUB TEMU PA DRUŽBA HIKVISION PO POTREBI NUDI PRAVOČASNO TEHNIČNO PODPORO.

STRINJATE SE, DA BOSTE IZDELEK UPORABLJALI V SKLADU Z VELJAVNO ZAKONODAJO IN DA STE SAMI ODGOVORNI, DA BOSTE IZDELEK UPORABLJALI NA NAČIN, KI JE SKLADEN Z VELJAVNO ZAKONODAJO. PRAV TAKO STE ODGOVORNI, DA BOSTE IZDELEK UPORABLJALI NA NAČIN, KI NE KRŠI PRAVIC TRETJIH OSEB, VKLJUČNO S PRAVICAMI JAVNOSTI, PRAVICAMI INTELEKTUALNE LASTNINE IN PRAVICAMI ZA VAROVANJE PODATKOV IN DRUGIMI OSEBNIMI PRAVICAMI, A NE OMEJENO NANJE. TEGA IZDELKA NI DOVOLJENO UPORABLJATI ZA KATERO KOLI OD PREPOVEDANIH UPORAB, VKLJUČNO Z RAZVOJEM ALI PROIZVODNJO OROŽJA ZA MNOŽIČNO UNIČENJE, RAZVOJEM ALI PROIZVODNJO KEMIČNIH OZ. BIOLOŠKIH OROŽIJ, VSEMI DEJAVNOSTMI, POVEZANIMI Z JEDRSKIMI EKSPLOZIVNIMI TELESI ALI NEVARNIMI JEDRSKIMI GORILNIMI CELICAMI OZ. ZA ZLORABO ČLOVEKOVIH PRAVIC. V PRIMERU NESKLADJA MED TEM PRIROČNIKOM IN VELJAVNIMI PRAVNIMI PREDPISI VELJAJO SLEDNJI.

Ta izdelek in priloženi dodatki (če so na voljo) so označeni z oznako "CE" in so tako skladni z ustreznimi usklajenimi evropskimi standardi, ki jih navajajo Direktiva RE 2014/53/EU, Direktiva EMC 2014/30/EU in Direktiva RoHS 2011/65/EU.

2012/19/EU (direktiva OEEO): Izdelkov, označenih s tem simbolom, v Evropski uniji ni mogoče odstraniti kot nesortirane komunalne odpadke. Za pravilno recikliranje vrnite izdelek vašemu lokalnemu dobavitelju ob nakupu enakovredne nove opreme ali ga odnesite na za to določeno zbirno mesto. Več informacij najdete na spletnem mestu: www.recyclethis.info.

2006/66/EC (direktiva o baterijah): Ta izdelek vsebuje baterijo, ki je v Evropski uniji ni mogoče odstraniti kot nesortiran komunalni odpadek. Za podatke o baterijah glejte dokumentacijo izdelka. Baterija je označena s tem simbolom, ki lahko vključuje napis za označevanje kadmija (Cd), svinca (Pb) ali živega srebra (Hg). Za pravilno recikliranje baterijo vrnite dobavitelju ali na določeno zbirno mesto. Več informacij najdete na spletnem mestu: www.recyclethis.info.

POZOR! BATERIJA

Če ste zamenjali baterijo in vstavili novo baterijo, ki nima enakih lastnosti, lahko onemogočite varnostni mehanizem (npr. pri nekaterih litijskih baterijah).
– Če baterijo vržete v ogenj, jo položite v vročo pečico ali mehansko zdrobite oz. razrežete, lahko pride do eksplozije.
– Če baterijo pustite v okolju z izjemno visoko temperaturo, lahko to povzroči eksplozijo ali uhajanje gorljive tekočine ali plina; in
– Če je baterija izpostavljena izjemno nizkemu zračnemu tlaku, lahko pride do eksplozije ali iztekanja vnetljive tekočine oz. plina.

Nevarnost kemičnih opeklin. Ne pogoltnite baterije.
Novih in nerabljenih baterij ne hranite na mestu, dostopnem otrokom.
Če menite, da je prišlo do zaužitja baterije, nemudoma poiščite zdravniško pomoč.

Če ste staro baterijo zamenjali z novo, ki ni iste vrste, lahko povzročite nevarnost eksplozije.
Če ste zamenjali baterijo in vstavili novo baterijo, ki nima enakih lastnosti, lahko onemogočite varnostni mehanizem.
Iztrošene baterije odlagajte v skladu z navodili in lokalnimi predpisi.

Če predela za baterijo ni mogoče v celoti zapreti, prenehajte uporabljati izdelek.
Baterije vstavite v skladu z oznako polaritete na držalu za baterije. Nepravilna polariteta lahko povzroči poškodbo naprave.

POZOR! NAMESTITEV

Dodatna sila mora biti enaka trikratni teži opreme, vendar ne manjša od 50 N. Poskrbite, da med namestitvijo ne poškodujete opreme in priloženih vgradnih pripomočkov. Po končani namestitvi pazite, da ne poškodujete opreme in morebitne vgradne plošče.
Napravo namestite na mestu z nevnetljivo površino, kot je betonska stena.

Srpski

©2021 Hangzhou Hikvision Digital Technology Co., Ltd. Sva prava zadržana.
O ovom Priručniku
Ovaj Priručnik sadrži uputstva za korišćenje ovog proizvoda i upravljanje njime. Slike, grafikoni fotografije i sve ostale informacije sadržane u ovom dokumentu imaju isključivo ulogu opisa i objašnjenja. Informacije sadržane u Priručniku mogu da se menjaju, bez najave, u skladu sa ažuriranjem firmvera i iz drugih razloga. Najnoviju verziju ovog Priručnika možete naći na Hikvision-ovom veb-sajtu (https://www.hikvision.com/).
Ovaj Priručnik koristite uz savete i pomoć od strane profesionalaca obučenih za podršku proizvodu.
HIKVISION i drugi žigovi i logotipi kompanije Hikvision su vlasništvo kompanije Hikvision na raznim teritorijama. Drugi žigovi i logotipi pomenuti u nastavku vlasništvo su svojih odgovarajućih vlasnika.
Odricanje odgovornosti
U MERI U KOJOJ JE TO DOZVOLJENO VAŽEĆIM ZAKONOM, OVAJ PRIRUČNIK I OPISANI PROIZVOD, SA PRIPADAJUĆIM HARDVEROM, SOFTVEROM I FIRMVEROM, ISPORUČUJU SE „KAKVI JESU" I „SA SVIM KVAROVIMA I MANAMA". HIKVISION NE DAJE NIKAKVE GARANCIJE, IZRIČITE ILI PODRAZUMEVANE, UKLJUČUJUĆI, ALI NE OGRANIČAVAJUĆI SE NA TRŽIŠNI POTENCIJAL, ZADOVOLJAVAJUĆI KVALITET, ILI PODESNOST ZA ODGOVARAJUĆE SVRHE. OVAJ PROIZVOD KORISTITE NA SOPSTVENI RIZIK. KOMPANIJA HIKVISION NI U KOM SLUČAJU NEĆE IMATI ODGOVORNOST PREMA VAMA U SLUČAJU BILO KAKVE POSEBNE, POSLEDIČNE, SLUČAJNO NANETE ILI INDIREKTNE ŠTETE, UKLJUČUJUĆI, IZMEĐU OSTALOG, GUBITAK POSLOVNOG PROFITA, PREKID POSLOVANJA, GUBITAK PODATAKA ILI DOKUMENTACIJE, SISTEMSKIH KVAROVA, BILO DA SE ZASNIVAJU NA KRŠENJU UGOVORA, DELIKTU (UKLJUČUJUĆI NEMAR), ODGOVORNOSTI ZA KVALITET PROIZVODA, ILI SU NA DRUGI NAČIN VEZANI ZA KORIŠĆENJE OVOG PROIZVODA, ČAK I AKO JE KOMPANIJA HIKVISION BILA OBAVEŠTENA O MOGUĆNOSTI TAKVE ŠTETE ILI GUBITKA.
POTVRĐUJETE DA STE SVESNI ČINJENICE DA UPOTREBA INTERNETA PO PRIRODI PODRAZUMEVA ODREĐENE BEZBEDNOSNE RIZIKE, STOGA HIKVISION NEĆE SNOSITI NIKAKVU ODGOVORNOST ZA NEPRAVILAN RAD, NARUŠAVANJE PRIVATNOSTI, NITI ZA DRUGU ŠTETU KOJA NASTANE USLED VISOKOTEHNOLOŠKOG NAPADA, HAKERSKOG NAPADA, ZARAZE VIRUSOM ILI DRUGOG VIDA NARUŠAVANJA BEZBEDNOSTI NA INTERNETU; S DRUGE STRANE, HIKVISION ĆE PO POTREBI PRUŽITI PRAVOVREMENU TEHNIČKU PODRŠKU.
SLAŽETE SE SA UPOTREBOM OVOG PROIZVODA U SKLADU SA SVIM VAŽEĆIM ZAKONIMA, I ISKLJUČIVO VI STE ODGOVORNI ZA UPOTREBU PROIZVODA U SKLADU SA VAŽEĆIM ZAKONOM. NAROČITO STE ODGOVORNI DA OVAJ PROIZVOD KORISTITE TAKO DA TO NE NARUŠAVA PRAVA TREĆIH STRANA, UKLJUČUJUĆI, ALI NE OGRANIČAVAJUĆI SE NA PRAVA PUBLICITETA, INTELEKTUALNE SVOJINE ILI ZAŠTITE PODATAKA, I DRUGA PRAVA VEZANA ZA PRIVATNOST. OVAJ PROIZVOD NE SMETE KORISTITI NI U KAKVE ZABRANJENE KRAJNJE SVRHE, UKLJUČUJUĆI RAZVOJ ILI PROIZVODNJU ORUŽJA ZA MASOVNO UNIŠTENJE, RAZVOJ ILI PROIZVODNJU HEMIJSKOG ILI BIOLOŠKOG ORUŽJA, BILO KAKVE AKTIVNOSTI U VEZI SA NUKLEARNIM EKSPLOZIVIMA ILI RIZIČNIM CIKLUSOM NUKLEARNOG GORIVA, ILI U VEZI SA POVREDOM LJUDSKIH PRAVA. U SLUČAJU SUKOBA IZMEĐU OVOG PRIRUČNIKA I VAŽEĆEG ZAKONA, POTONJI IMA PREDNOST.

Ovaj proizvod i – ako je primenjivo – sa njim dostavljena dodatna oprema nose oznaku „CE" i u skladu s tim su usklađeni sa odgovarajućim harmonizovanim evropskim standardima navedenim u Direktivi za radio-opremu 2014/53/EU, Direktivi za elektromagnetsku kompatibilnost 2014/30/EU i Direktivi za primenu opasnih supstanci u električnoj i elektronskoj opremi 2011/65/EU.

2012/19/EU (Direktiva za otpadnu električnu i elektronsku opremu): Proizvodi koji poseduju ovaj simbol ne smeju da se odlažu kao neklasirani komunalni otpad u Evropskoj uniji. Da bi bio pravilno recikliran, vratite ovaj proizvod lokalnom distributeru kada kupite ekvivalentni novi ili ga odnesite na zvanično reciklažno prikupljalište. Za više informacija posetite: www.recyclethis.info.

2006/66/EC (direktiva za baterije): Ovaj proizvod sadrži bateriju koja ne sme da se odlaže kao neklasirani komunalni otpad u Evropskoj uniji. Konkretne informacije o bateriji potražite u dokumentaciji proizvoda. Baterija poseduje ovaj simbol, na kom mogu da se nađu slovne oznake koje označavaju prisustvo kadmijuma (Cd), olova (Pb) ili žive (Hg). Da bi bila pravilno reciklirana, vratite bateriju dobavljaču ili je odnesite na zvanično reciklažno prikupljalište. Za više informacija posetite: www.recyclethis.info.

UPOZORENJA O BATERIJI

zamena baterije neodgovarajućim tipom, što može poništiti zaštitnu meru (na primer, kod nekih tipova litijumskih baterija);
odlaganje baterije u vatru ili vruću pećnicu, mehaničko drobljenje ili sečenje baterije, što može dovesti do eksplozije;
ostavljanje baterije u okruženju sa ekstremno visokom temperaturom, što može dovesti do eksplozije ili curenja zapaljive tečnosti ili gasa; i
izlaganje baterije ekstremno niskom vazdušnom pritisku, što može dovesti do eksplozije ili curenja zapaljive tečnosti ili gasa
Opasnost od hemijskih opekotina. Ne gutajte bateriju.
Nove i istrošene baterije držite podalje od dece.
Ako mislite da je došlo do gutanja baterije ili da je baterija dospela u bilo koji deo tela, smesta potražite pomoć lekara.
Ako se baterija zameni neodgovarajućim tipom, može doći do eksplozije.
Zamena baterije neodgovarajućim tipom može poništiti zaštitnu meru.
Istrošene baterije odložite u skladu sa propisima i lokalnom regulativom.
Ako odeljak za baterije ne može ispravno da se zatvori, nemojte više koristiti proizvod i držite ga podalje od dece.
Instalirajte baterije u skladu sa oznakama polariteta datim u ležištu za baterije. Pogrešan polaritet može da ošteti uređaj.

UPOZORENJA O INSTALACIJI

Dodatna sila treba da bude jednaka trostrukoj težini opreme, ali ne manja od 50 N. Oprema i odgovarajući pribor za postavljanje treba da budu pričvršćeni tokom postavljanja. Posle postavljanja, oprema i ploča za postavljanje koju ste možda koristili ne smeju da budu oštećene.
Uređaj instalirajte na mestu sa nezapaljivom površinom, kao što je betonski zid.

မြန်မာ

©2021 Hangzhou Hikvision Digital Technology Co., Ltd. မူပိုင်ခွင့် အားလုံးကို ရယူထားသည်။
ဤလမ်းညွှန်အကြောင်း
ဤလမ်းညွှန်တွင် ထုတ်ကုန်ပစ္စည်းအား အသုံးပြုခြင်းနှင့် စီမံခြင်းဆိုင်ရာ ညွှန်ကြားချက်များ ပါရှိသည်။ ဤလမ်းညွှန်ပါ ရုပ်ပုံများ၊ ပုံပြကားချပ်များ၊ ဓာတ်ပုံများနှင့် အခြားသတင်းအချက်အလက် အားလုံးသည် ဖော်ပြရန်၊ ရှင်းပြရန်အတွက်သာ ထည့်သွင်းထားခြင်း ဖြစ်ပါသည်။ ဤလမ်းညွှန်ပါ သတင်းအချက်အလက်များကို ဖမ်းဝဲ အပ်ဒိတ်လုပ်ခြင်းကြောင့်ဖြစ်စေ၊ အခြားအကြောင်းရင်းများကြောင့်ဖြစ်စေ ကြိုတင်အသိပေးခြင်း မရှိဘဲ ပြောင်းလဲနိုင်သည်။ ဤလမ်းညွှန်၏ နောက်ဆုံးရဗားရှင်းကို (https://www.hikvision.com/) Hikvision အင်တာနက်စာမျက်နှာတွင် ရနိုင်ပါသည်။
ယခုထုတ်ကုန်ပစ္စည်းအားကူညီထောက်မရာတွင် လေ့ကျင့်မှုရရှိထားသော ကျွမ်းကျင်သူများ၏ လမ်းညွှန်မှုနှင့် အထောက်အပံ့တို့နှင့်အညီ ဤလမ်းညွှန်ကို အသုံးပြုပါ။
HIKVISION နှင့် အခြား Hikvision ၏ ကုန်ပစ္စည်း အမှတ်တံဆိပ်များနှင့် လိုဂိုများသည် အမျိုးမျိုးသော တရားစီရင်ပိုင်ခွင့်များတွင် Hikvision ၏ ပိုင်ဆိုင်မှုများ ဖြစ်သည်။ ဖော်ပြထားသည့် အခြား ကုန်ပစ္စည်း အမှတ်တံဆိပ်များနှင့် လိုဂိုများသည် ၎င်းတို့၏ သက်ဆိုင်ရာ ပိုင်ရှင်များ၏ ပိုင်ဆိုင်မှုများ ဖြစ်ကြပါသည်။
ငြင်းဆိုချက်
အကျုံးဝင်သည့် သက်ဆိုင်သောဥပဒေက ခွင့်ပြုထားသည့် အမြင့်ဆုံး အတိုင်းအတာဖြင့် ဤလက်စွဲစာအုပ်နှင့် ဖော်ပြထားသော ထုတ်ကုန်ကို ၎င်း၏ စက်ပစ္စည်းများ၊ ဆော့ဖ်ဝဲနှင့် ဖမ်းဝဲများနှင့်အတူ "ယင်းအတိုင်း" နှင့် "အမှားအယွင်းများအားလုံးနှင့်အတူ" ဖော်ပြထားသည်။ HIKVISION သည် ကုန်သတ်မှု၊ ကုန်သွယ်နိုင်စွမ်း၊ ကျေနပ်လောက်ဖွယ် အရည်အသွေး၊ သို့မဟုတ် သီးခြားရည်ရွယ်ချက် တစ်စုံတစ်ခုအတွက် ကြံ့ခိုင်မှုများ မရှိခြင်း အပါအဝင် မည်သည့် အာမခံချက်များကို အတိအလင်း ဖြစ်စေ သွယ်ဝိုက်၍ ဖြစ်စေ ပေးထားခြင်း မရှိပါ။ ကုန်ပစ္စည်းအား အသုံးပြုပါက သင့်ဘာသာသင် တာဝန်ယူ ရမည်။ မည်သည့်အခြေအနေတွင်မဆို စာချုပ်ချိုးဖောက်မှုကြောင့်ဖြစ်စေ၊ အကျိုးပျက်စီးမှုဖြစ်စေ (ပေါ့လျော့မှု အပါအဝင်)၊ ထုတ်ကုန်ပစ္စည်း ပြဿနာ ကြောင့်ဖြစ်စေ၊ သို့မဟုတ်ပါက ဤထုတ်ကုန်ပစ္စည်းအား အသုံးပြုမှုကြောင့် ဖြစ်စေ စီးပွားရေးလုပ်ငန်း အကျိုးအမြတ် ဆုံးရှုံးမှု၊ သို့မဟုတ် အချက်အလက် ဆုံးရှုံးမှု၊ စနစ်များ ယိုယွင်းပျက်စီးမှု သို့မဟုတ် စာရွက်စာတမ်း ပျက်စီး ပျောက်ဆုံးမှုကြောင့် ထိခိုက်မှုများ အပါအဝင် အထူးတလည်၊ အကျိုးဆက်စပ်၍ မတော်တဆ သို့မဟုတ် တိုက်ရိုက် ထိခိုက်မှုများအတွက် ထိုထိခိုက်မှု သို့မဟုတ် ဆုံးရှုံးမှုများအကြောင်း HIKVISION အား အကြံပြု အသိပေးပြီး ဖြစ်စေကာမူ HIKVISION မှ တာဝန်ယူမည် မဟုတ်ပါ။
အင်တာနက် သဘောသဘာဝအရ တည်ရှိဆဲ လုံခြုံရေး ဘေးအန္တရာယ်များ ပေးနိုင်သည်ကို သင် အသိအမှတ်ပြုပြီး ပုံမှန်မဟုတ်သော လုပ်ငန်းလည်ပတ်မှု၊ ပုဂ္ဂိုလ်ရေးဆိုင်ရာ အချက်အလက် ပေါက်ကြားမှု သို့မဟုတ် ဆိုင်ဘာ တိုက်ခိုက်မှုများ၊ ဟက်ကာ တိုက်ခိုက်မှုများ၊ ဗိုင်းရပ်စ် ကူးစက်မှု သို့မဟုတ် အခြား အင်တာနက် လုံခြုံရေး အန္တရာယ်များ၏ ရလဒ်အဖြစ် ဖြစ်ပေါ်လာသော အခြားပျက်စီးမှုများ၊ အပေါ် HIKVISION သည် တာဝန်ယူလိမ့်မည်မဟုတ်ပါ။ သို့ရာတွင် HIKVISION သည် လိုအပ်ပါက နည်းပညာပံ့ပိုးမှုကို အချိန်နှင့် တစ်ပြေးညီပေးသွားမည်။
သင်သည် အကျုံးဝင်သော ဥပဒေများနှင့် အညီ ဤကုန်ပစ္စည်းကို အသုံးပြုရန် သဘောတူညီပြီး သင်၏ အသုံးပြုမှုသည် အကျုံးဝင်သော ဥပဒေနှင့် ကိုက်ညီစေရန် သင်က လုံးဝ တာဝန်ခံရမည် ဖြစ်သည်။ အထူးသဖြင့် သင်သည် ဤကုန်ပစ္စည်းကို အသုံးပြုရာတွင် အများပြည်သူ၏ အခွင့်အရေးများ၊ အသိပညာ ပိုင်ဆိုင်မှု အခွင့်အရေးများ သို့မဟုတ် အချက်အလက် ကာကွယ်ရေး နှင့် အခြား ပုဂ္ဂိုလ်ရေး ဆိုင်ရာ အချက်အလက် လုံခြုံမှု အခွင့်အရေးများ အပါအဝင် ဖြစ်သော်လည်း ယင်းတို့သာ အကန့်အသတ်မဟုတ်ဘဲ အပြင်အပ လူပုဂ္ဂိုလ် များ၏ အခွင့်အရေးများကို ချိုးဖောက်သော ပုံစံဖြင့် အသုံးပြုခြင်း မပြုရန် သင့်တွင် တာဝန်ရှိသည်။ လူအစုအပြုံလိုက် သေကြေပျက်စီးစေနိုင်သော လက်နက်များ တီထွင် ဖန်တီးခြင်း သို့မဟုတ် ထုတ်လုပ်ခြင်း၊ ဓာတု သို့မဟုတ် ဇီဝ လက်နက်များ တီထွင်ဖန်တီးခြင်း သို့မဟုတ် ထုတ်လုပ်ခြင်း၊ မည်သည့် ပေါက်ကွဲစေတတ်သော နျူကလီးယား လက်နက် သို့မဟုတ် ဘေးကင်းလုံခြုံမှု မရှိသော နျူကလီးယား လောင်စာ သံသရာတို့နှင့် သက်ဆိုင်သော အခြေအနေတွင် သို့မဟုတ် လူ့အခွင့်အရေး ချိုးဖောက်မှုကို ပံ့ပိုးသော လုပ်ဆောင်မှု တစ်စုံတရာ တို့ အပါအဝင် မည်သည့် အဆုံးသတ် အသုံးပြုမှု အတွက်ကိုမဆို သင်သည် ဤကုန်ပစ္စည်းကို အသုံးပြုခြင်း မပြုရပါ။ ဤလမ်းညွှန်နှင့် သက်ဆိုင်ရာ ဥပဒေတို့အကြား ကွဲလွဲမှုများ ရှိခဲ့ပါက ဥပဒေပါ ပြဋ္ဌာန်းချက်ကိုသာ အတည်ယူရမည်။

ဤထုတ်ကုန်ပစ္စည်းနှင့် - သက်ဆိုင်ပါက- ပေးထားသော အပိုပစ္စည်းများသည်လည်း "CE" အမှတ်အသား မှတ်သားထားသောကြောင့် RE ညွှန်ကြားချက် 2014/53/EU၊ EMC ညွှန်ကြားချက် 2014/30/EU၊ RoHS ညွှန်ကြားချက် 2011/65/EU တို့အောက်တွင် ဖော်ပြထားသော သက်ဆိုင်ရာ ဟန်ချက်ညီ ဥရောပ စံချိန်စံညွှန်းများကို လိုက်နာရမည်။

2012/19/EU (WEEE ညွှန်ကြားချက်)- ဤသင်္ကေတ ကပ်ထားသည့် ထုတ်ကုန်များကို ဥရောပသမဂ္ဂအတွင်း ရောနှောစည်ပင်အမှိုက်အနေဖြင့် စွန့်ပစ်နိုင်ခြင်း မရှိပါ။ သေချာစွာ ရီဆိုင်ကယ်လုပ်ရန်အတွက် ဤထုတ်ကုန်ပစ္စည်းကို အလားတူ ပစ္စည်းအသစ်တစ်ခု ဝယ်ယူချိန်တွင် သင့်နယ်ခံ ပစ္စည်းရောင်းချသူထံ ပြန်ပေးပါ သို့မဟုတ် သတ်မှတ်ထားသည့် ပစ္စည်းစုဆောင်းသော နေရာများ၌ စွန့်ပစ်ပါ။ ပိုမိုသိရှိလိုပါက www.recyclethis.info တွင်ကြည့်ပါ။

2006/66/EC (ဘက်ထရီဆိုင်ရာ ညွှန်ကြားချက်)- ဤထုတ်ကုန်ပစ္စည်းတွင် ဥရောပသမဂ္ဂအတွင်း ရောနှော စည်ပင်အမှိုက်အနေဖြင့် စွန့်ပစ်နိုင်ခြင်း မရှိသည့် ဘက်ထရီ တစ်လုံး ပါဝင်နေပါသည်။ ဘက်ထရီအတွက် သီးသန့်အချက် အလက်များကို ထုတ်ကုန်ပစ္စည်းပါ စာရွက်စာတမ်းများ၌ ကြည့်ပါ။ ဤဘက်ထရီကို ကတ်ဒမီယမ် (Cd)၊ ခဲ (Pb) သို့မဟုတ် ပြဒါး (Hg) ဟု ညွှန်ပြမည့် စွန့်ပစ်ခြင်းပါဝင်နိုင်ကြောင်း ဤသင်္ကေတဖြင့် မှတ်သားထားပါသည်။ သေချာစွာ ရီဆိုင်ကယ်လုပ်ရန်အတွက် ဤဘက်ထရီကို သင့်နယ်ခံ ပစ္စည်း ရောင်းချသူထံ ပြန်ပေးပါ သို့မဟုတ် သတ်မှတ်ထားသည့် စုဆောင်းသော နေရာ၌ စွန့်ပစ်ပါ။ ပိုမိုသိရှိလိုပါက www.recyclethis.info တွင်ကြည့်ပါ။

ဘက်ထရီ သတိပြုရန်

မမှန်ကန်သော အမျိုးအစားဖြင့် ဘက်ထရီ လဲလှယ်ခြင်းသည် ဘေးကင်းမှု အကာအကွယ်ကို ပျက်ပြားစေနိုင်သည် (ဥပမာ- အချို့သော လစ်သီယမ် ဘက်ထရီအမျိုးအစား ဖြစ်ရပ်တွင်)
– ဘက်ထရီကို မီးအတွင်း သို့မဟုတ် မီးဖိုအတွင်း ဖြစ်စေ စက်ပစ္စည်းသုံး ထုချေခြင်း သို့မဟုတ် ဖြတ်တောက်ခြင်း တို့ဖြင့် စွန့်ပစ်ခြင်းကြောင့် ပေါက်ကွဲမှု ဖြစ်ပေါ်စေနိုင်သည်
– အပူချိန် အလွန်မြင့်မားသော ဘေးပတ်ဝန်းကျင်တွင် ဘက်ထရီကို ထားခဲ့ခြင်းက ပေါက်ကွဲမှု သို့မဟုတ် မီးလောင်လွယ်သော အရည် သို့မဟုတ် ဓါတ်ငွေ့ ယိုစိမ့်မှု ဖြစ်စေနိုင်ပြီး
– ဤဘက်ထရီကို အလွန်နိမ့်သည့် လေဖိအားနှင့် ထိတွေ့ခြင်းကြောင့်၊ ပေါက်ကွဲမှု ဖြစ်နိုင်သည် သို့မဟုတ် မီးလောင်လွယ်သည့် အရည် သို့မဟုတ် ဓာတ်ငွေ့များ ထွက်လာနိုင်သည်။
ဓာတုဗေဒ လောင်ကျွမ်းခြင်း အန္တရာယ်ရှိသည်၊ ဘက်ထရီကို မျိုမချပါနှင့်။
ဘက်ထရီ အသစ် နှင့် အဟောင်းများကို ကလေးများမှ ဝေးရာတွင် ထားပါ။
ဘက်ထရီကို မြိုချမိသည် သို့မဟုတ် ခန္ဓာကိုယ်တွင်း နေရာတစ်နေရာသို့ ဝင်သွားသည်ဟု ထင်ပါက ဆေးကုသမှု ချက်ချင်းခံယူပါ။
မမှန်ကန်သော အမျိုးအစား ဘက်ထရီဖြင့် လဲလှယ်ပါက ပေါက်ကွဲမှု အန္တရာယ် ရှိသည်။
မမှန်ကန်သော အမျိုးအစား ဘက်ထရီဖြင့် လဲလှယ်ပါက ဘေးကင်းမှု အကာအကွယ်ကို ပျက်စီးစေနိုင်သည်။
အသုံးပြုပြီးသော ဘက်ထရီများကို လမ်းညွှန်ချက်များ နှင့် ဒေသန္တရ စည်းမျဉ်းစည်းကမ်းများနှင့်အညီ စွန့်ပစ်ပါ။
ဘက်ထရီအခန်း သေချာမပိတ်ပါက ထိုကိရိယာကို ဆက်မသုံးဘဲ ကလေးများနှင့် ဝေးရာတွင် ထားပါ။
ဘက်ထရီအိမ်ပေါ်တွင်ပါဝင်သော ပိုစွန်းအမှတ်အသားအရ ဘက်ထရီများကို တပ်ဆင်ပါ။ ဆန့်ကျင်ဘက် ပိုစွန်းများသည် စက်ကို ပျက်စီးစေနိုင်သည်။

တပ်ဆင်ခြင်း သတိပြုရန်

အပိုဆောင်း အင်အားသည် ကိရိယာအလေးချိန်၏ သုံးဆ နှင့် ညီမျှသော်လည်း 50N ထက် မနည်းပါ။ ဤကိရိယာနှင့် ၎င်းနှင့်အတူပါ ချိတ်ဆက်ပစ္စည်းများကို တပ်ဆင်ချိန်တွင် ခိုင်မြဲစွာ ချိတ်ထားရမည်။ တပ်ဆင်ပြီးချိန်တွင် ကိရိယာနှင့် သက်ဆိုင်ရာ ချိတ်ဆက်ပစ္စည်း အပြားများ ပျက်စီးမှု လုံးဝမရှိစေရပါ။
ကွန်ကရစ်နံရံကဲ့သို့သော မီးမလောင်နိုင်သည့် မျက်နှာပြင်တွင် စက်ကို တပ်ဆင်ပါ။

Hebrew

Hangzhou Hikvision Digital Technology Co., Ltd 2021©. כל הזכויות שמורות. מידע על אודות מדריך זה
המדריך כולל הוראות לשימוש במוצר ולניהולו. תמונות, תרשימים, תדמיות וכל המידע הנוסף שלהלן נועדו למטרות תיאור והסבר בלבד. המידע הנכלל במדריך זה עשוי להשתנות, ללא הודעה, עקב עדכוני קושחה או סיבות אחרות. אנו ממליצים בפניך לאתר ולמצוא את הגרסה האחרונה של המדריך באתר האינטרנט של Hikvision בכתובת (/https://www.hikvision.com).
השתמש במדריך בהנחיה ובסיוע של מקצוענים המאומנים במיוחד לתמיכה במוצר.
HIKVISION וסימנים מסחריים וסמלילים (לוגואים) אחרים הנם רכושה של חברת Hikvision בתחומי שיפוט שונים. סימנים מסחריים וסמלילים אחרים המוזכרים הם רכושם של בעליהם המתאימים.
כתב מיאון
במידה המרבית המותרת על פי החוק הישים, מדריך זה והמוצר המתואר, לרבות החומרה, התוכנה והקושחה שלו, מסופקים על בסיס "כמו שהוא" ו"עם כל התקלות והשגיאות". HIKVISION אינה מקבלת אחריות, מפורשת או משתמעת, לרבות, אך ללא הגבלה סחירות, איכות משביעת רצון או התאמה למטרה מוגדרת. השימוש שאתה עושה במוצר הוא באחריותך בלבד. בשום מקרה לא תחול על HIKVISION חבות כלשהי כלפיך בגין נזקים מיוחדים, תוצאתיים, מקריים או בלתי ישירים, לרבות, בין השאר, נזקים בגין אבדן רווחים עסקיים, הפרעה לניהול העסק או אבדן נתונים, קריסת מערכות או אבדן תיעוד, בין אם הם תוצאה של הפרת הסכם, עוולה (לרבות רשלנות), מחויבות של מוצר או אירוע אחר הקשורים לשימוש במוצר, גם אם HIKVISION קיבלה הודעה מראש על האפשרות של נזקים או אבדן מעין אלה.
אתה מקבל ומסכים שמרשתת האינטרנט מטבעה חשופה לסיכוני אבטחה מובנים ושחברת HIKVISION לא תקבל על עצמה אחריות כלשהי לפעולה לא תקינה, דליפת מידע אישי או נזקים אחרים הנובעים מהתקפות סייבר, התקפות פצחנים, נגיעה בווירוסים או סיכוני אבטחת אינטרנט אחרים; למרות האמור, HIKVISION תספק תמיכה טכנית בעיתוי הנכון על פי דרישה.
אתה מסכים להשתמש במוצר תוך ציות לכל החוקים הישימים ושאתה תהיה האחראי הבלעדי לוודא שהשימוש שלך מתיישב עם החוק הישים. במיוחד, אתה אחראי להשתמש במוצר באופן שאינו מפר זכויות של צד שלישי, לרבות, אך ללא הגבלה, זכויות פרסום, זכויות קנייניות או הגנה על נתונים וזכויות פרטיות אחרות. נאסר עליך להשתמש במוצר זה למטרות סופיות אסורות כלשהן, לרבות פיתוח או ייצור של כלי נשק להשמדה המונית, פיתוח או ייצור של כלי נשק כימיים או ביולוגיים ופעילויות כלשהן בהקשר של חומרי נפץ גרעיניים או מעגל דלק גרעיני שאינו בטוח או לתמיכה בפגיעה בזכויות אדם.
במקרה של התנגשות בין המדריך הזה ובין החוק הישים, האחרון גובר.

מוצר זה - ואם הדבר ישים - האביזרים הנלווים שסופקו מסומנים בסמל "CE" ומשום כך עומדים בדרישות התקנים המתואמים האירופים הישימים המפורטים בתקן RE 2014/53/EU, בתקן EMC 2014/30/EU ובתקן RoHS 2011/65/EU.

תקן EU/2012/19 (WEEE): באיחוד האירופי, אין להשליך מוצרים הנושאים סמל זה לאשפה עירונית בלתי ממוינת. למחזור נאות, החזר את המוצר לספק המקומי עם הרכישה של מוצר חליפי חדש או השלך אותו לאשפה בנקודת איסוף מיועדת. למידע נוסף, ראה: www.recyclethis.info.

תקן EC/2006/66 (סוללות): מוצר זה כולל סוללה. באיחוד האירופי, אין להשליך סוללות לאשפה עירונית בלתי ממוינת. עיין בתיעוד הייעודי של המוצר לטיפול בסוללות. הסוללה מסומנת בסמל זה, שלידו עשויות להופיע גם אותיות המציינות חומרים, כגון קדמיום (Cd), עופרת (Pb), או כספית (Hg). למחזור נאות, החזר את הסוללה לספק המקומי או השלך אותה לאשפה בנקודת איסוף מיועדת. למידע נוסף, ראה: www.recyclethis.info.

זהירות בשימוש בסוללה

החלפת סוללה באחרת מסוג לא נכון אשר עלולה להתגבר על אמצעי הגנה (כגון סוגים מסויימים של סוללות ליתיום); –
השלכת סוללה אל מדורה או תנור חם; ריסוק או חיתוך או סוללה באופן שעלול להביא להתפוצצותה;
– השארת סוללה במקומות בהם הטמפרטורה גבוהה באופן קיצוני, דבר שעלול לגרום להתפוצצות או לנזילת חומרים או גזים דליקים; – סוללה הנתונה ללחץ אוויר נמוך באופן קיצוני, דבר שעלול לגרום להתפוצצות או לנזילת חומרים או גזים דליקים.
סכנת כוויה כימית. אין לבלוע את הסוללה.
יש לשמור סוללות חדשות ומשומשות הרחק מהישג ידם של ילדים.
בכל חשש של בליעת סוללה או חדירתה לכל חלק אחר של הגוף יש לפנות לסיוע רפואי באופן מיידי.
החלפת סוללה בסוג לא מתאים עלולה להביא להתפוצצות.
החלפת סוללה באחרת מסוג לא נכון אשר עלולה להתגבר על אמצעי הגנה.
סוללות משומשות יש לסלק בהתאם להוראות ולתקנות המקומיות.
במידה ותא הסוללות אינו נסגר בצורה מאובטחת יש להפסיק להשתמש במוצר ולשמור אותו הרחק מהישג ידם של ילדים.
יש להתקין את הסוללות בהתאם לסימוני הקוטביות (+/-) בתא הסוללות. היפוך קטבים עלול לגרום נזק למכשיר.

אזהרות התקנה

הכוח הנוסף חייב להיות שווה לפי שלושה ממשקל הציוד ולא פחות מ- 50N. הציוד והאביזרים הנלווים יוחזקו בצורה מאובטחת במהלך ההתקנה. לאחר ההתקנה, אין לגרום נזק לציוד, כולל למשטח ההרכבה.
יש להתקין את המכשיר על גבי משטח עמיד באש, כגון קיר בטון.

Türkçe

©2021 Hangzhou Hikvision Digital Technology Co., Ltd. Tüm hakları saklıdır. Bu Kılavuz Hakkında
Kılavuz, ürünün kullanımı ve yönetimi ile ilgili talimatları içerir. Resimler, çizelgeler, resimler ve buradaki diğer tüm bilgiler, yalnızca tanımlama ve açıklama amaçlıdır. Kılavuzda bulunan bilgiler, yazılım güncellemeleri veya başka nedenlerden dolayı önceden haber verilmeksizin değiştirilebilir. Bu Kılavuzun en son sürümünü Hikvision web sitesinde bulabilirsiniz (https://www.hikvision.com/).
Lütfen bu Kılavuzu, Ürünü destekleme konusunda eğitim almış profesyonellerin rehberliğinde ve onlardan yardım alarak kullanın.
HIKVISION ve diğer Hikvision ticari markaları ve logoları Hikvision'ın çeşitli yargı mercilerindeki mülkleridir. Adı geçen diğer ticari markalar ve logolar, kendi ilgili sahiplerinin mülkiyetindedir.
Feragatname
YÜRÜRLÜKTE OLAN YASALARCA İZİN VERİLEN AZAMİ ÖLÇÜDE, BU KILAVUZ VE DONANIMI, YAZILIMI VE ÜRETİCİ YAZILIMI İLE BİRLİKTE ANLATILAN ÜRÜN "TÜM ARIZALAR VE HATALAR" İLE BİRLİKTE "OLDUĞU GİBİ" SAĞLANMAKTADIR. HIKVISION, TİCARETE ELVERİŞLİLİK, TATMİN EDİCİ KALİTE VEYA BELİRLİ BİR AMACA UYGUNLUK DA DAHİL ANCAK BUNLARLA SINIRLI OLMAMAK ÜZERE AÇIK VEYA ZIMNİ HİÇBİR GARANTİ VERMEZ. ÜRÜNÜN SİZİN TARAFINIZDAN KULLANILMASI İLE İLGİLİ TÜM RİSKLER TARAFINIZA AİTTİR. HIKVISION, ÜRÜNÜN KULLANILMASIYLA BAĞLANTILI OLARAK SÖZLEŞME İHLALİ, HAKSIZ FİİL (İHMAL DAHİL), ÜRÜN YÜKÜMLÜLÜĞÜ VEYA BAŞKA BİR KONU NEDENİYLE İŞ KÂRI KAYBI, İŞ KESİNTİSİ, VERİ KAYBI, SİSTEMLERİN BOZULMASI VEYA BELGE KAYBI DA DAHİL ANCAK BUNLARLA SINIRLI OLMAMAK ÜZERE VE SÖZ KONUSU ZARARLARIN VE KAYIPLARIN OLASILIĞI ÖNCEDEN HIKVISION'A BİLDİRİLMİŞ OLSA BİLE HİÇBİR KOŞULDA ORTAYA ÇIKAN HERHANGİ BİR ÖZEL, SONUCA DAYALI, ARIZİ VEYA DOLAYLI ZARARDAN YÜKÜMLÜ OLMAYACAKTIR.
İNTERNETİN YAPISI NEDENİYLE GÜVENLİK RİSKLERİ BARINDIRDIĞINI VE HIKVISION'IN SİBER SALDIRI, BİLGİSAYAR KORSANI SALDIRISI, VİRÜS BULAŞMASI VEYA BAŞKA BİR İNTERNET GÜVENLİK RİSKİNDEN KAYNAKLANAN ANORMAL ÇALIŞMA, GİZLİLİK SIZINTISI VEYA BAŞKA ZARARLAR İÇİN HİÇBİR SORUMLULUK ALMAYACAĞINI KABUL EDERSİNİZ. ANCAK HIKVISION GEREKİRSE ZAMANINDA TEKNİK DESTEK SAĞLAYACAKTIR.
BU ÜRÜNÜ YÜRÜRLÜKTEKİ TÜM YASALARA UYGUN OLARAK KULLANMAYI KABUL EDERSİNİZ VE KULLANIMINIZIN YÜRÜRLÜKTEKİ YASAYA UYGUN OLMASI SORUMLULUĞU TAMAMEN SİZE AİTTİR. ÖZELLİKLE BU ÜRÜNÜ, ALENİLİK HAKLARI, FİKRİ MÜLKİYET HAKLARI VEYA VERİ KORUMA VE DİĞER GİZLİLİK HAKLARI DA DAHİL ANCAK BUNLARLA SINIRLI OLMAMAK ÜZERE ÜÇÜNCÜ TARAFLARIN HAKLARINI İHLAL ETMEYECEK ŞEKİLDE KULLANMA SORUMLULUĞU SİZE AİTTİR. BU ÜRÜNÜ KİTLE İMHA SİLAHLARININ GELİŞTİRİLMESİ VEYA ÜRETİLMESİ, KİMYASAL VEYA BİYOLOJİK SİLAHLARIN GELİŞTİRİLMESİ VEYA ÜRETİLMESİ, NÜKLEER PATLAYICI VEYA GÜVENLİ OLMAYAN NÜKLEER YAKIT DÖNGÜSÜ BAĞLAMINDAKİ HERHANGİ BİR FAALİYET VEYA İNSAN HAKLARI İHLALLERİNİ DESTEKLEYEN FAALİYETLER DE DAHİL ANCAK BUNLARLA SINIRLI OLMAMAK ÜZERE HERHANGİ BİR YASAKLANMIŞ SON KULLANIM İÇİN KULLANMAMALISINIZ. BU KILAVUZ İLE GEÇERLİ YASALAR ARASINDA BİR ÇAKIŞMA OLMASI HALİNDE, GEÇERLİ YASALAR DİKKATE ALINACAKTIR.

Bu ürün ve - varsa - birlikte verilen aksesuarlar da "CE" işaretlidir ve dolayısıyla RE Direktif i 2014/53/EU, EMC Direktif i 2014/30/EU, RoHS Direktif i 2011/ 65/EU'da listelenen geçerli uyumlaştırılmış Avrupa standartlarına uygundur.

2012/19/EU (WEEE direktifi): Bu sembolle işaretlenen ürünler, Avrupa Birliği'nde ayrıştırılmamış belediye atığı olarak atılamaz. Doğru geri dönüşüm için, eşdeğer yeni ekipman satın aldıktan sonra bu ürünü yerel tedarikçinize iade edin veya belirtilen toplama noktalarına atın. Daha fazla bilgi için bkz.: www.recyclethis.info

2006/66/EC (pil direktifi): Bu ürün, Avrupa Birliği'nde ayrıştırılmamış belediye atığı olarak atılamayacak pil içerir. Özel pil bilgileri için ürün belgelerine bakın. Pil, kadmiyum (Cd), kurşun (Pb) veya cıva (Hg) ibaresi içerebilecek bu sembolle işaretlenmiştir. Doğru geri dönüşüm için pili tedarikçinize veya belirlenmiş bir toplama noktasına iade edin. Daha fazla bilgi için bkz.: www.recyclethis.info

PİL DİKKAT

pilin korumayı geçersiz hale getirebilecek yanlış türde bir pille değiştirilmesi (örneğin, bazı lityum pil tiplerinde); –
pilin ateşe veya sıcak fırına atılması veya pilin mekanik olarak patlayabilecek şekilde ezilmesi veya kesilmesi;
– pilin, patlamaya veya yanıcı sıvı veya gaz sızıntısına neden olabilecek aşırı yüksek sıcaklıktaki bir ortamda bırakılması ve –
pilin patlamaya veya yanıcı sıvı veya gaz sızıntısına neden olabilecek aşırı düşük hava basıncına maruz bırakılması
Kimyasal yanık tehlikesi Pili yutmayın.
Yeni ve kullanılmış pilleri çocuklardan uzak tutun.
Pillerin yutulmuş veya vücudun herhangi bir yerine yerleştirilmiş olabileceğini düşünüyorsanız, derhal tıbbi yardım alın.
Pil yanlış bir türle değiştirildiğinde patlama riski.
Pilin korumayı geçersiz hale getirebilecek yanlış türde bir pille değiştirilmesi.
Kullanılmış pilleri talimatlara ve yerel düzenlemelere göre uygun şekilde atın.
Pil bölmesi güvenli bir şekilde kapanmıyorsa ürünü kullanmayı bırakın ve çocuklardan uzak tutun.
Pilleri, pil tutucusundaki kutup işaretine göre takın. Pillerin ters takılması cihazın hasar görmesine neden olabilir.

MONTAJ DİKKAT

Uygulanacak ek kuvvet ekipmanın ağırlığının üç katına eşit, ancak 50N'den az olmamalıdır. Ekipman ve ilişkili montaj araçları kurulum esnasında sabit kalmalıdır. Montajdan sonra, ilgili montaj plakası da dahil olmak üzere ekipman hasar görmemelidir.
Cihazı, beton duvar gibi yanmaz yüzeye sahip bir yere monte edin.

FCC Information
Please take attention that changes or modification not expressly approved by the party responsible for compliance could void the user's authority to operate the equipment.
FCC compliance: This equipment has been tested and found to comply with the limits for a Class B digital device, pursuant to part 15 of the FCC Rules. These limits are designed to provide reasonable protection against harmful interference in a residential installation. This equipment generates, uses and can radiate radio frequency energy and, if not installed and used in accordance with the instructions, may cause harmful interference to radio communications. However, there is no guarantee that interference will not occur in a particular installation. If this equipment does cause harmful interference to radio or television reception, which can be determined by turning the equipment off and on, the user is encouraged to try to correct the interference by one or more of the following measures:
—Reorient or relocate the receiving antenna.
—Increase the separation between the equipment and receiver.
—Connect the equipment into an outlet on a circuit different from that to which the receiver is connected.
—Consult the dealer or an experienced radio/TV technician for help.
This equipment should be installed and operated with a minimum distance 20cm between the radiator and your body.
FCC Conditions
This device complies with part 15 of the FCC Rules. Operation is subject to the following two conditions:
1. This device may not cause harmful interference.
2. This device must accept any interference received, including interference that may cause undesired operation