HIKVISION

DS-PDC10DM-EG2-WB

Wireless Dual Technology Curtain Detector

User Manual

ENGLISH

Diagram References

1 Appearance

1. Tamper Switch 2. Mode Switch
3. Power Switch 4. Indicator

Alarm: Microwave Triggered: PIR Triggered:

Masked: + Fault: +

2 Enrollment

3 Installation

I. Check signal strength.

II. Install the device.

(C) **Ceiling mounting**

(W) **Wall mounting**

(G) Mounting with the general mounting plate.

(L) Mounting with L-mounting plate.

4 Anti-Masking Alarm

User Manual

Scan the QR code for more information and operation help.

Specification

Detection Range	Wall Mount: 10m Ceiling Mount: 5m
Auto Sensitvity	Yes
Pet Immunity	Wall Mount: 12Kg Ceiling Mount: None
Microwave Frequency	24GHz (24.15 to 24.25GHz)
Tamper Protection	Front, Rear
LED Indicators	Green(PIR), Red(Microwave), Green+Orange(Mask), Blue(Alarm)
Operation Temperature	-25 °C to 60 °C (-13 °F to 140 °F)
Storage Temperature	-25 °C to 60 °C (-13 °F to 140 °F)
Operation Humidity	10% to 90%
Mounting Height	2 to 3.5m
Dimension (WxHxD)	29.2 mm x 134.4 mm x 39.5 mm
Weight	120g
Transmission Frequency	433 MHz
RF range	1 km (free space)
Battery Type	CR123A × 2 (included)
Standard Battery Life	5 Years
Low Battery Voltage	2.45 V
Current	Max. current: 24mA Quiescent current: 25uA
Bracket	L-shaped adapter included

Note: when the low voltage message appears there will be at least 30 days of use.

UD26895B-B

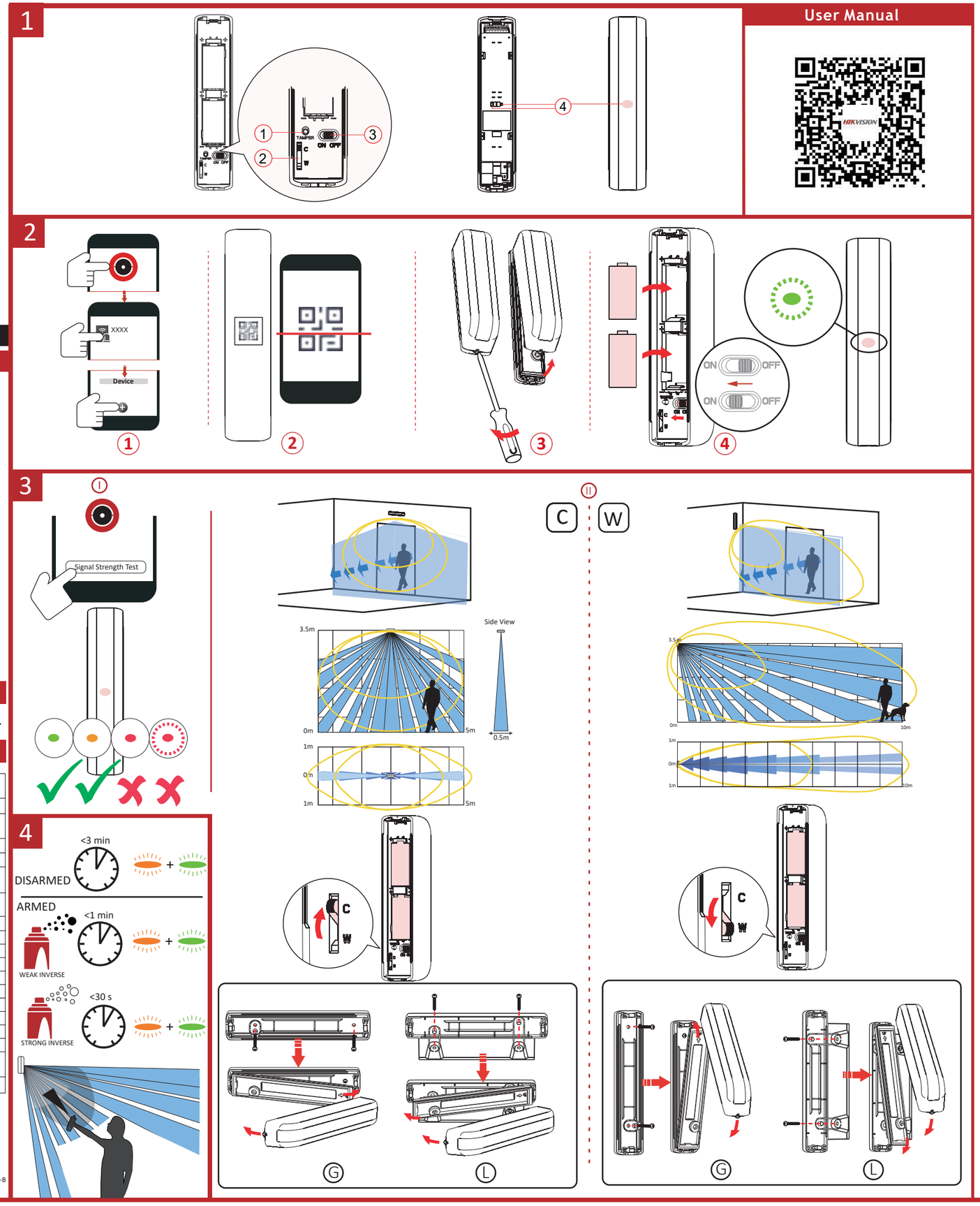

User Manual

ENGLISH

©2022 Hangzhou Hikvision Digital Technology Co., Ltd. All rights reserved.

About this Manual

The Manual includes instructions for using and managing the Product. Pictures, charts, images and all other information hereinafter are for description and explanation only. The information contained in the Manual is subject to change, without notice, due to firmware updates or other reasons.

Please find the latest version of this Manual at the Hikvision website (https://www.hikvision.com/). Please use this Manual with the guidance and assistance of professionals trained in supporting the Product.

HIKVISION and other Hikvision's trademarks and logos are the properties of Hikvision in various jurisdictions. Other trademarks and logos mentioned are the properties of their respective owners.

Disclaimer

TO THE MAXIMUM EXTENT PERMITTED BY APPLICABLE LAW, THIS MANUAL AND THE PRODUCT DESCRIBED, WITH ITS HARDWARE, SOFTWARE AND FIRMWARE, ARE PROVIDED "AS IS" AND "WITH ALL FAULTS AND ERRORS". HIKVISION MAKES NO WARRANTIES, EXPRESS OR IMPLIED, INCLUDING WITHOUT LIMITATION, MERCHANTABILITY, SATISFACTORY QUALITY, OR FITNESS FOR A PARTICULAR PURPOSE. THE USE OF THE PRODUCT BY YOU IS AT YOUR OWN RISK. IN NO EVENT WILL HIKVISION BE LIABLE TO YOU FOR ANY SPECIAL, CONSEQUENTIAL, INCIDENTAL, OR INDIRECT DAMAGES, INCLUDING, AMONG OTHERS, DAMAGES FOR LOSS OF BUSINESS PROFITS, BUSINESS INTERRUPTION, OR LOSS OF DATA, CORRUPTION OF SYSTEMS, OR LOSS OF DOCUMENTATION, WHETHER BASED ON BREACH OF CONTRACT, TORT (INCLUDING NEGLIGENCE), PRODUCT LIABILITY, OR OTHERWISE, IN CONNECTION WITH THE USE OF THE PRODUCT, EVEN IF HIKVISION HAS BEEN ADVISED OF THE POSSIBILITY OF SUCH DAMAGES OR LOSS.

YOU ACKNOWLEDGE THAT THE NATURE OF THE INTERNET PROVIDES FOR INHERENT SECURITY RISKS, AND HIKVISION SHALL NOT TAKE ANY RESPONSIBILITIES FOR ABNORMAL OPERATION, PRIVACY LEAKAGE OR OTHER DAMAGES RESULTING FROM CYBER-ATTACK, HACKER ATTACK, VIRUS INFECTION, OR OTHER INTERNET SECURITY RISKS; HOWEVER, HIKVISION WILL PROVIDE TIMELY TECHNICAL SUPPORT IF REQUIRED.

YOU AGREE TO USE THIS PRODUCT IN COMPLIANCE WITH ALL APPLICABLE LAWS, AND YOU ARE SOLELY RESPONSIBLE FOR ENSURING THAT YOUR USE CONFORMS TO THE APPLICABLE LAW. ESPECIALLY, YOU ARE RESPONSIBLE, FOR USING THIS PRODUCT IN A MANNER THAT DOES NOT INFRINGE ON THE RIGHTS OF THIRD PARTIES, INCLUDING WITHOUT LIMITATION, RIGHTS OF PUBLICITY, INTELLECTUAL PROPERTY RIGHTS, OR DATA PROTECTION AND OTHER PRIVACY RIGHTS. YOU SHALL NOT USE THIS PRODUCT FOR ANY PROHIBITED END-USES, INCLUDING THE DEVELOPMENT OR PRODUCTION OF WEAPONS OF MASS DESTRUCTION, THE DEVELOPMENT OR PRODUCTION OF CHEMICAL OR BIOLOGICAL WEAPONS, ANY ACTIVITIES IN THE CONTEXT RELATED TO ANY NUCLEAR EXPLOSIVE OR UNSAFE NUCLEAR FUEL-CYCLE, OR IN SUPPORT OF HUMAN RIGHTS ABUSES.

IN THE EVENT OF ANY CONFLICTS BETWEEN THIS MANUAL AND THE APPLICABLE LAW, THE LATTER PREVAILS.

This product and - if applicable - the supplied accessories too are marked with "CE" and comply therefore with the applicable harmonized European standards listed under the RE Directive 2014/53/EU, the EMC Directive 2014/30/EU, the RoHS Directive 2011/65/EU.

2012/19/EU (WEEE directive): Products marked with this symbol cannot be disposed of as unsorted municipal waste in the European Union. For proper recycling, return this product to your local supplier upon the purchase of equivalent new equipment, or dispose of it at designated collection points. For more information see: www.recyclethis.info

2006/66/EC (battery directive): This product contains a battery that cannot be disposed of as unsorted municipal waste in the European Union. See the product documentation for specific battery information. The battery is marked with this symbol, which may include lettering to indicate cadmium (Cd), lead (Pb), or mercury (Hg). For proper recycling, return the battery to your supplier or to a designated collection point. For more information see: www.recyclethis.info

BATTERY CAUTION

replacement of a battery with an incorrect type that can defeat a safeguard (for example, in the case of some lithium battery types);

– disposal of a battery into fire or a hot oven, or mechanically crushing or cutting of a battery, that can result in an explosion;

– leaving a battery in an extremely high temperature surrounding environment that can result in an explosion or the leakage of flammable liquid or gas; and

– a battery subjected to extremely low air pressure that may result in an explosion or the leakage of flammable liquid or gas

Chemical burning danger

Do not swallow the battery.

Keep new and used batteries away from the children.

If you think batteries might have been swallowed or placed inside any part of the body, seek immediate medical attention.

Risk of explosion if battery is replaced by an incorrect type.

Replacement of a battery with an incorrect type that can defeat a safeguard.

Dispose of used batteries according to the instructions and local regulation.

If the battery compartment does not close securely, stop using the product and keep it away from children.

INSTALLATION CAUTION

The additional force shall be equal to three times the weight of the equipment but not less than 50N. The equipment and its associated mounting means shall remain secure during the installation. After the installation, the equipment, including any associated mounting plate, shall not be damaged.

FCC Information

Please take attention that changes or modification not expressly approved by the party responsible for compliance could void the user's authority to operate the equipment.

FCC compliance: This equipment has been tested and found to comply with the limits for a Class B digital device, pursuant to part 15 of the FCC Rules. These limits are designed to provide reasonable protection against harmful interference in a residential installation. This equipment generates, uses and can radiate radio frequency energy and, if not installed and used in accordance with the instructions, may cause harmful interference to radio communications. However, there is no guarantee that interference will not occur in a particular installation. If this equipment does cause harmful interference to radio or television reception, which can be determined by turning the equipment off and on, the user is encouraged to try to correct the interference by one or more of the following measures:

—Reorient or relocate the receiving antenna.

—Increase the separation between the equipment and receiver.

—Connect the equipment into an outlet on a circuit different from that to which the receiver is connected.

—Consult the dealer or an experienced radio/TV technician for help.

This equipment should be installed and operated with a minimum distance 20cm between the radiator and your body.

FCC Conditions

This device complies with part 15 of the FCC Rules. Operation is subject to the following two conditions:

1. This device may not cause harmful interference.
2. This device must accept any interference received, including interference that may cause undesired operation

ESPAÑOL

Referencias del diagrama

1 Apariencia

1. Interruptor de sabotaje
2. Interruptor de modo
3. Interruptor de encendido
4. Piloto

Alarma: Microondas activado: IR pasivo activado:

Enmascarado: + Fallo: +

2 Registro

3 Instalación

I. Comprobar la intensidad de la señal.
II. Instalar el dispositivo.

(C) **Montaje en el techo**

(W) **Montaje en la pared**

(G) Montaje con una placa de montaje general.

(L) Montaje con una placa de monte en L.

4 Alarma antienmascaramiento

Manual de usuario

Escanee el código QR para obtener más información y ayuda sobre el funcionamiento.

Especificación

Alcance de detección	Montaje en pared: 10 m Montaje en techo: 5 m
Sensibilidad automática	Sí
Inmunidad a las mascotas	Montaje en pared: 12 kg Montaje en techo: Ninguno
Frecuencia de microondas	24 GHz (24,15 a 24,25 GHz)
Protección antimanipulación	Frontal, Trasero
Pilotos led	Verde (PIR), rojo (microondas), verde y anaranjado (mascarilla) y azul (alarma)
Temperatura de funcionamiento	-25 °C a 60 °C (-13 °F a 140 °F)
Temperatura de almacenamiento	-25 °C a 60 °C (-13 °F a 140 °F)
Humedad de funcionamiento	10 % a 90 %
Altura de montaje	2 a 3,5 m
Dimensiones	29,2 mm x 134,4 mm x 39,5 mm
Peso	120 g
Frecuencia de transmisión	433 MHz
Alcance de radiofrecuencia	1 km (espacio libre)
Tipo de batería	2 pilas CR123A (incluidas)
Duración promedio de la batería	5 años
Tensión baja de la batería	2,45 V
Corriente	Corriente máx.: 24 mA Corriente estática: 25 uA
Soporte	Adaptador en forma de L incluido

Nota: La aparición del mensaje de baja tensión indica que restan al menos 30 días de uso.

©2022 Hangzhou Hikvision Digital Technology Co., Ltd. Todos los derechos reservados.
Sobre este manual
Este manual incluye las instrucciones de utilización y gestión del producto. Las figuras, gráficos, imágenes y cualquier otra información que encontrará en lo sucesivo tienen únicamente fines descriptivos y aclaratorios. La información incluidaen el manual está sujeta a cambios, sin aviso previo, debido a las actualizaciones de software u otros motivos. Visite el sitio web de Hikvision –https://www.hikvision.com/– para acceder a la última versión de este manual.
Utilice este manual con la guía y asistencia de profesionales capacitados en el soporte del producto.
HIKVISION y otras marcas comerciales y logotipos de Hikvision son propiedad de Hikvision en diferentes jurisdicciones. Las demás marcas comerciales y logotipos mencionados son propiedad de sus respectivos dueños.
Descargo de responsabilidad
EN LA MEDIDA MÁXIMA PERMITIDA POR LAS LEYES APLICABLES, ESTE MANUAL Y EL PRODUCTO DESCRITO, CON O SIN HARDWARE, SOFTWARE Y FIRMWARE, SON PROPORCIONADOS "TAL COMO ESTÁN" Y "CON TODOS SU FALLOS Y ERRORES». HIKVISION NO OFRECE GARANTÍAS, EXPLÍCITAS O IMPLÍCITAS, INCLUIDAS, A MODO ENUNCIATIVO, COMERCIABILIDAD, CALIDAD SATISFACTORIA O IDONEIDAD PARA UN PROPÓSITO PARTICULAR. EL USO QUE HAGA DEL PRODUCTO CORRE BAJO SU ÚNICO RIESGO. EN NINGÚN CASO, HIKVISION PODRÁ CONSIDERARSE RESPONSABLE ANTE USTED DE NINGÚN DAÑO ESPECIAL, CONSECUENTE, INCIDENTAL O INDIRECTO, INCLUYENDO, ENTRE OTROS, DAÑOS POR PÉRDIDAS DE BENEFICIOS COMERCIALES, INTERRUPCIÓN DE LA ACTIVIDAD COMERCIAL, PÉRDIDA DE DATOS, CORRUPCIÓN DE LOS SISTEMAS O PÉRDIDA DE DOCUMENTACIÓN, YA SEA POR INCUMPLIMIENTO DEL CONTRATO, AGRAVIO (INCLUYENDO NEGLIGENCIA), RESPONSABILIDAD DEL PRODUCTO O EN RELACIÓN CON EL USO DEL PRODUCTO, INCLUSO CUANDO HIKVISION HAYA RECIBIDO UNA NOTIFICACIÓN DE LA POSIBILIDAD DE DICHOS DAÑOS O PÉRDIDAS.
USTED RECONOCE QUE LA NATURALEZA DE INTERNET IMPLICA RIESGOS DE SEGURIDAD INHERENTES Y QUE A HIKVISION NO TENDRÁ NINGUNA RESPONSABILIDAD POR EL FUNCIONAMIENTO ANORMAL, FILTRACIONES DE PRIVACIDAD U OTROS DAÑOS RESULTANTES DE ATAQUES CIBERNÉTICOS, ATAQUESDE HACKERS, INFECCIONES DE VIRUS U OTROSRIESGOS DE SEGURIDAD DE INTERNET; SIN EMBARGO, HIKVISION PROPORCIONARÁ APOYO TÉCNICO OPORTUNO DE SER NECESARIO.
USTED ACEPTA USAR ESTE PRODUCTO DE CONFORMIDAD CON TODAS LAS LEYES APLICABLES Y SOLO USTED ES EL ÚNICO RESPONSABLE DE ASEGURAR QUE EL USO QUE HAGA DEL PRODUCTO SEA CONFORME A LA LEY APLICABLE, PARTICULARMENTE, EL USTED ES RESPONSABLE DE ASEGURAR QUE EL USO QUE HAGA DEL PRODUCTO, INCLUYENDO, DE MANERA ENUNCIATIVA MÁS NO LIMITATIVA, DERECHOS DE PUBLICIDAD, DERECHOS DE PROPIEDAD INTELECTUAL, DERECHOS RELATIVOS A LA PROTECCIÓN DE DATOS Y OTROS DERECHOS RELATIVOS A LA PRIVACIDAD. NO UTILIZARÁ ESTE PRODUCTO PARA NINGÚN USO FINAL PROHIBIDO, INCLUYENDO EL DESARROLLO O LA PRODUCCIÓN DE ARMAS DE DESTRUCCIÓN MASIVA, EL DESARROLLO O PRODUCCIÓN DE ARMAS QUÍMICAS O BIOLÓGICAS, NINGUNA ACTIVIDAD EN EL CONTEXTO RELACIONADO CON ALGÚN EXPLOSIVO NUCLEAR O EL CICLO DE COMBUSTIBLE NUCLEAR INSEGURO O EN APOYO DE ABUSOS DE LOS DERECHOS HUMANOS.
EN CASO DE HABER CONFLICTO ENTRE ESTE MANUAL Y LA LEGISLACIÓN VIGENTE, ESTA ÚLTIMA PREVALECERÁ.

PRECAUCIONES RELATIVAS A LA BATERÍA

- Reemplazar una batería por un tipo de batería incorrecto puede dar lugar a la anulación de una garantía (por ejemplo, en el caso de algunos tipos de batería de litio).
- La eliminación de una batería en fuego o en un horno a alta temperatura, o mecánicamente, aplastándola o cortándola, puede dar lugar a una explosión.
- Dejar una batería en un entorno circundante con una temperatura extremadamente alta puede dar lugar a una explosión o a la fuga de líquido o gas inflamable.
- Una batería sometida a una presión de aire extremadamente baja puede dar lugar a una explosión o a la fuga de líquido o gas inflamable.
- Peligro de quemaduras químicas
  No se debe ingerir la batería.
  Mantenga las baterías nuevas y usadas fuera del alcance de los niños.
  Si sospecha que una batería ha sido tragada o introducida en alguna parte del cuerpo, busque atención médica de inmediato.
- Existe el riesgo de explosión si se reemplaza la batería por un tipo de batería incorrecto.
  El reemplazo de una batería por un tipo de batería incorrecto puede ser motivo de anulación de la garantía.
  Elimine las baterías usadas de conformidad con las instrucciones y las normativas de su localidad.
- Si el compartimiento de la batería no cierra debidamente, deje de usar el producto y manténgalo fuera del alcance de los niños.

PRECAUCIONES DE INSTALACIÓN

- La fuerza adicional deve ser equivalente a tres veces el peso del equipo, pero no inferior a 50 N. El equipo y el soporte asociado deben permanecer seguros durante la instalación. Tras la instalación, no se debe dañar el equipo ni tampoco las placas de montaje asociadas.

PORTUGUÊS (BRASIL)

Referências do diagrama

1 Apresentação

1. Interruptor de violação
2. Botão de modo
3. Interruptor
4. Indicador

Alarme: Micro-ondas ativado: PIR ativado:

Mascarado: + Falha: +

2 Registro

3 Instalação

I. Verifique a intensidade do sinal.
II. Instale o dispositivo.

(C) **Montagem no teto**

(W) **Montagem na parede**

(G) Montagem com placa de montagem geral.

(L) Montagem com placa de montagem em L.

4 Alarme antimascaramento

Manual do usuário

Leia o código QR para mais informações e ajuda na operação.

Especificações

Faixa de detecção	Suporte de parede: 10 m Montagem no teto: 5 m
Sensibilidade automática	Sim
Imunidade a animais de estimação	Suporte de parede: 12 kg Montagem no teto: Nenhum
Frequência de micro-ondas	24 GHz (24,15 a 24,25 GHz)
Proteção antiviolação	Frontal, traseira
Indicadores LED	Verde (PIR), vermelho (micro-ondas), Verde + laranja (máscara), azul (alarme)
Temperatura de operação	-25 °C a 60 °C (-13 °F a 140 °F)
Temperatura de armazenamento	-25 °C a 60 °C (-13 °F a 140 °F)
Umidade de operação	10% a 90%
Altura de montagem	2 a 3,5 m
Dimensões (L x A x P)	29,2 mm x 134,4 mm x 39,5 mm
Peso	120 g
Frequência de transmissão	433 MHz
Faixa de RF	1 km (espaço livre)
Tipo de bateria	2 x CR123A (incluídas)
Duração padrão da bateria	5 anos
Baixa voltagem da bateria	2,45 V
Corrente	Corrente máx.: 24 mA Corrente quando inativo: 25 uA
Suporte	Adaptador em L incluso

Nota: quando a mensagem de baixa tensão aparecer, haverá pelo menos 30 dias de uso.

©2022 Hangzhou Hikvision Digital Technology Co., Ltd. Todos os direitos reservados.
Acerca deste Manual
O Manual inclui instruções para utilizar e gerir o produto. As fotografias, os gráficos, as imagens e todas as outras informações doravante apresentadas destinam-se exclusivamente a descrições e esclarecimentos. As informações que constam do Manual estão sujeitas a alterações, sem aviso prévio, devido a atualizações de firmware ou a outros motivos. Encontre a versão mais recente deste Manual no site da Hikvision (https://www.hikvision.com/).
Utilize este Manual com a guia e assistência de profissionais formados neste Produto.
HIKVISION e outras marcas registradas e logotipos da Hikvision são propriedade da Hikvision em diversas jurisdições. Outras marcas comerciais e logotipos mencionados são propriedade dos respetivos proprietários.
Aviso legal
NA MEDIDA MÁXIMA PERMITIDA PELA LEI APLICÁVEL, ESTE MANUAL E O PRODUTO DESCRITO, COM O SEU HARDWARE, SOFTWARE E FIRMWARE, SÃO FORNECIDOS "TAL COMO ESTÃO" E "COM TODAS AS SUAS FALHAS E ERROS". A HIKVISION EXCLUI, DE FORMA EXPRESSA OU IMPLÍCITA, GARANTIAS DE, INCLUINDO E SEM LIMITAÇÃO, COMERCIABILIDADE, QUALIDADE DO SERVIÇO OU ADEQUAÇÃO A UMA FINALIDADE ESPECÍFICA. A SUA UTILIZAÇÃO DESTE PRODUTO É FEITA POR SUA CONTA E RISCO. EM NENHUMA CIRCUNSTÂNCIA, A HIKVISION SERÁ RESPONSÁVEL POR SI EM RELAÇÃO A QUAISQUER DANOS ESPECIAIS, CONSEQUENCIAIS, INCIDENTAIS OU INDIRETOS, INCLUINDO, ENTRE OUTROS, DANOS PELA PERDA DE LUCROS COMERCIAIS, INTERRUPÇÃO DA ATIVIDADE, PERDA DE DADOS, CORRUPÇÃO DE SISTEMAS OU PERDA DE DOCUMENTAÇÃO, YA SEA POR INCUMPLIMIENTO DEL CONTRATO, AGRAVIO (INCLUYENDO NEGLIGENCIA), RESPONSABILIDAD DEL PRODUCTO O EN RELACIÓN CON EL USO DEL PRODUCTO, INCLUSO CUANDO HIKVISION HAYA RECIBIDO UNA NOTIFICACIÓN DE LA POSIBILIDAD DE DICHOS DAÑOS O PÉRDIDAS.
O UTILIZADOR RECONHECE QUE A NATUREZA DA INTERNET IMPLICA RISCOS DE SEGURANÇA INERENTES E QUE A HIKVISION NÃO SERÁ RESPONSABILIZADA POR UM FUNCIONAMENTO ANORMAL, FILTRAÇÕES DE PRIVACIDADE U OUTROS DANOS RESULTANTES DE ATAQUES INFORMÁTICOS, ATAQUES DE PIRATARIA, INFEÇÃO POR VÍRUS OU OUTROS RISCOS ASSOCIADOS À SEGURANÇA DA INTERNET. NO ENTANTO, A HIKVISION PRESTARÁ APOIO TÉCNICO ATEMPADO, SE SOLICITADO.
O UTILIZADOR ACEITA UTILIZAR ESTE PRODUTO EM CONFORMIDADE COM TODAS AS LEIS APLICÁVEIS E SER O ÚNICO RESPONSÁVEL POR GARANTIR QUE A SUA UTILIZAÇÃO É CONFORME À LEI APLICÁVEL, PARTICULARMENTE, O UTILIZADOR É O RESPONSÁVEL PELA UTILIZAÇÃO DESTE PRODUTO DE MODO QUE NÃO INFRINJA OS DIREITOS DE TERCEIROS, INCLUINDO, ENTRE OUTROS, OS DIREITOS DE PUBLICIDADE, DIREITOS DE PROPRIEDADE INTELECTUAL OU DE PROTEÇÃO DE DADOS, OU QUAISQUER OUTROS DIREITOS DE PRIVACIDADE. O UTILIZADOR NÃO PODERÁ UTILIZAR ESTE PRODUTO PARA QUAISQUER UTILIZAÇÕES FINAIS PROIBIDAS, INCLUINDO O DESENVOLVIMENTO OU PRODUÇÃO DE ARMAS DE DESTRUIÇÃO MASSIVA, DESENVOLVIMENTO OU PRODUÇÃO DE ARMAS QUÍMICAS OU BIOLÓGICAS, QUAISQUER ATIVIDADES DESENVOLVIDAS NO ÂMBITO DE EXPLOSIVOS NUCLEARES OU CICLOS DE COMBUSTÍVEIS NUCLEARES INSEGUROS OU PARA APOIAR ABUSOS AOS DIREITOS HUMANOS.
NA EVENTUALIDADE DA OCORRÊNCIA DE ALGUM CONFLITO ENTRE ESTE MANUAL E A LEGISLAÇÃO APLICÁVEL, ESTA ÚLTIMA PREVALECE.

Este produto, e os acessórios fornecidos (se aplicável) estão marcados com "CE" e estão em conformidade com os padrões europeus compatíveis e aplicáveis enumerados em a Directiva de equipos de radio 2014/53/UE, EMC 2014/30/UE e RoHS 2011/65/UE.

2012/19/EU (Directiva WEEE): os produtos marcados com este símbolo não podem ser descartados como resíduos municipais não classificados na União Europeia. Para a reciclagem adequada, retorne este produto ao seu fornecedor local ao comprar um novo equipamento equivalente ou descarte-o em pontos de coleta designados. Para obter mais informações, acesse: www.recyclethis.info.

2006/66/EC (diretiva sobre baterias): este produto contém uma bateria que não pode ser descartada como um rejeito municipal não classificado na União Europeia. Refira-se a documentação do produto para ver informações específicas sobre baterias. A bateria é marcada com este símbolo, que poderá incluir letras para indicar cádmio (Cd), chumbo (Pb) ou mercúrio (Hg). Para a reciclagem adequada, devolva a bateria ao fornecedor ou encaminhe-a a um ponto de coleta designado. Para obter mais informações, acesse: www.recyclethis.info.

CUIDADOS COM A BATERIA

- substituição de uma bateria por outra de tipo incorreto que pode anular uma protenção ou garantia (p. ex., no caso de alguns tipos de bateria de lítio);
- o descarte de baterias no fogo ou forno quente ou seu esmagamento ou corte mecânico poderá resultar em explosão;
- deixar uma bateria em um ambiente circundante com temperatura extremamente alta pode resultar em explosão ou vazamento de líquido ou gás inflamável; e
- uma bateria sujeita a pressão do ar extremamente baixa que pode resultar em explosão ou vazamento de líquido ou gás inflamável
  Perigo de queimadura química
  Não engula a bateria.
  Mantenha as baterias novas e usadas longe de crianças.
  Se você acha que uma bateria pode ter sido engolida ou inserida em alguma parte do corpo, procure por atendimento médico imediatamente.
  Risco de explosão se a bateria for substituída por uma de tipo incorreto.
  Substituição de uma bateria por outra de tipo incorreto que pode anular uma proteção ou garantia.
  Descarte as baterias usadas de acordo com as instruções e os regulamentos locais.
  Se o compartimento da bateria não fechar com segurança, pare de usar o produto e mantenha-o afastado de crianças.

CUIDADOS NA INSTALAÇÃO

- A força adicional deve ser igual a três vezes o peso do equipamento, mas não inferior a 50 N. O equipamento e seus recursos de montagem associados devem permanecer seguros durante a instalação. Após à instalação, o equipamento, incluindo quaisquer placa de montagem associada, não pode estar danificado.

SLOVENŠČINA

Referenčni diagrami

1 Pregled naprave

1. Stikalo za nedovoljeno poseganje
2. Stikalo za način
3. Vklopno stikalo
4. Indikator

Alarm: Mikroval sprožen: PIR sprožen:

Maskirano: + Napaka: +

2 Vpis

3 Namestitev

I. Preverite moč signala.
II. Namestite napravo.

(C) **Stropna montaža**

(W) **Namestitev na steno**

(G) Montaža z običajno montažno ploščo.

(L) Montaža z montažno ploščo v obliki črke L.

4 Alarm anti-maskiranja

Uporabniški priročnik

Če želite več informacij in pomoč pri delovanju, optično preberite kodo QR.

Tehnični podatki

Območje zaznavanja+A3:B21	Stenska namestitev: 10 m Stropna namestitev: 5 m
Samodejna občutljivost	Da
Neobčutljivost na hišne ljubljenčke	Stenska namestitev: 12 kg Stropna namestitev: N/A
Frekvenca mikrovalov	24 GHz (od 24,15 do 24,25 GHz)
Zaščita pred modifikacijami	Spredaj, zadaj
LED-indikatorji	Zelena (PIR), rdeča (mikroval), zelena+oranžna (maska), modra (alarm)
Operativna temperatura	od –25 °C do 60 °C (od –13 °F do 140 °F)
Temperatura skladiščenja	od –25 °C do 60 °C (od –13 °F do 140 °F)
Razpon vlage pri delovanju	od 10 do 90 %
Višina namestitve	od 2 do 3,5 m
Dimenzije (ŠxVxG)	29,2 mm x 134,4 mm x 39,5 mm
Teža	120 g
Frekvenca prenosa	433 MHz
RF-razpon	1 km (prazen prostor)
Vrsta baterije	CR123A x 2 (priloženo)
Življenjska doba standardne baterije	5 let
Nizka napetost baterije	2,45 V
Tok	Največji tok: 24 mA Mirovni tok: 25 uA
Nosilec	Priložen je adapter v obliki črke L

Opomba: ko se prikaže sporočilo o nizki napetosti, lahko uporabljate še vsaj 30 dni.

©2022 Hangzhou Hikvision Digital Technology Co., Ltd. Vse pravice pridržane.
O temi priročniku
Priročnik vsebuje navodila za uporabo izdelka in upravljanje z njim. Slike, razpredelnice, podobe in druge informacije v njem služijo zgolj opisovanju in pojasnjevanju. Informacije v priročniku so podvržene spremembam posodobitev ali drugih razlogov sprejetih brez predhodnega obvestila. Najnovejša različica tega priročnika je na voljo na spletnem mestu Hikvision (https://www.hikvision.com/).
Priročnik ta uporabljajte z navodili in podporo strokovnjakov, usposobljenih za delo z izdelkom.
HIKVISION in druge blagovne znamke in logotipi družbe Hikvision so last družbe Hikvision v različnih državah/regijah. Druge navedene blagovne znamke in logotipi so last njihovih zadevnih lastnikov.
Izjava o omejitvi odgovornosti
TOLIKO, KOLIKO JE DOVOLJENO VELJAVNIM ZAKONODAJA, PRIKAZAN, »TAKŠEN« IZDELKA IN PRIPADAJOČA STRANSKA OPREMA VKLJUČNO S PROGRAMSKO OPREMO TER VDELANO PROGRAMSKO OPREMO V NAJVIŠJO MOŽNO MERO, KI JO JAMČITEV. TAKO DRUŽBA KOT NAPLOŠČENA NE NE DOLOČA ZMEJETIV, USTREZNE KAKOVOSTI ALI PRIMERNOSTI ZA DOLOČENO NAMEN. IZDELEK UPORABLJATE NA LASTNO TVEGANJE. DRUŽBA HIKVISION V NOBENEM PRIMERU NE ODGOVARJA ZA KAKŠNO KOLI POSEBNO, POSLEDIČNO, NAKLJUČNO ALI POSREDNO ŠKODO, MED DRUGIMI VKLJUČNO Z ŠKODO, NASTALO ZARADI IZGUBE POSLOVNEGA DOBIČKA, PREKINITVE POSLOVANJA ALI IZGUBE PODATKOV, OKVAR SISTEMOV ALI IZGUBE DOKUMENTACIJE, KRŠITVE POGODBE, ŠKODNEGA DEJANJA (VKLJUČNO Z MALOMARNOSTJO), ODGOVORNOSTI ZA IZDELEK ALI ŠKODO, NASTALO Z UVEZI Z UPORABO TEGA IZDELKA, TUDI ČE BILA DRUŽBA HIKVISION OBVEŠČENA O MOŽNOSTI TAKŠNE ŠKODE.
STRINJATE SE, DA INTERNET SAM PO SEBI PREDSTAVLJA VARNOSTNA TVEGANJA, IN DRUŽBA HIKVISION NE PREVZEMA NOBENEH ODGOVORNOSTI ZA NENAVADNO DELOVANJE, RAZKRIVANJE OSEBNIH PODATKOV ALI DRUGO ŠKODO, NASTALO ZARADI KIBERNETSKEGA NAPADA HEKERJA, OKUŽBE Z VIRUSOM ALI DRUGIH INTERNETNIH VARNOSTNIH TVEGANJ; KLJUB TEMU PA DRUŽBA HIKVISION PO POTREBI NUDI PRAVOČASNO TEHNIČNO PODPORO.
STRINJATE SE, DA BOSTE IZDELEK UPORABLJALI V SKLADU Z VELJAVNO ZAKONODAJO IN DA STE SAMI ODGOVORNI, DA BOSTE IZDELEK UPORABLJALI NA NAČIN, KI JE SKLADEN Z VELJAVNO ZAKONODAJO. PRAVTAKO STE ODGOVORNI, DA BOSTE IZDELEK UPORABLJALI NA NAČIN, KI NE KRŠI PRAVIC TRETJIH OSEB, VKLJUČNO S PRAVICAMI DO OBJAVE, PRAVICAMI INTELEKTUALNE LASTNINE ALI PRAVICAMI DO VARSTVA OSEBNIH PODATKOV IN DRUGIMI OSEBNIMI PRAVICAMI. IZDELKA NAMENJENEGA NAJVEČJI MOŽNI ZMOŽNOSTI UNIČENJE, RAZVOJEM ALI PROIZVODNJI KEMIČNIH OZ. BIOLOŠKIH ORŽIJ, VSAKE DEJAVNOSTI, POVEZANIMI Z JEDRSKIMI EKSPLOZIVNIMI TELESI ALI NEVARNIMI JEDRSKIMI GORIVNIMI CELICAMI OZ. ZA ZLORABO ČLOVEŠKIH PRAVIC.
V PRIMERU NESKLADJA MED TEM PRIROČNIKOM IN VELJAVNIMI PRAVNIMI PREDPISI VELJAVO SLEDNI.

Ta izdelek in priloženi dodatki (če so na voljo) so označeni oznako «CE» in so tako skladni z ustreznimi usklajenimi evropskimi standardi, ki jih navajajo Direktiva RE 2014/53/EU, Direktiva EMC 2014/30/EU in Direktiva RoHS 2011/65/EU.

2012/19/EU (direktiva o odpadni električni in elektronski opremi): Proizvodi koji poseduju ovaj simbol ne smeju da se odlažu kao neklasirani komunalni otpad u Evropskoj uniji. Da bi bio pravilno reciklaran, vratite ovaj proizvod lokalnom distributeru kada kupite ekvivalentni novi ili ga odnesite na za to određeno zbirno mesto. Vec informacij najdete na spletnem mestu: www.recyclethis.info

2006/66/EC (direktiva o baterijah): Ta izdelek vsebuje baterijo, ki je v Evropski uniji ni mogoče odstraniti kot nesortiran komunalne odpadke. Za pravilno ravnanje z baterijo glejte dokumentacijo izdelka. Baterija je označena s tem simbolom, ki lahko vključuje napis za označevanje kadmija (Cd), svinca (Pb) ali živega srebra (Hg). Za pravilno recikliranje baterije vrnite dobavitelju ali na določeno zbirno mesto. Vec informacij najdete na spletnem mestu: www.recyclethis.info

POZOR! BATERIJA

- Ce jih zamenjate baterijo in vstavili novo baterijo, ki nima enakih lastnosti, lahko onemogočite varnostni mehanizem (npr. pri nekaterih litijskih baterijah).
- Ce baterijo vržete v ogenj, jo pokličite v vročo pečico ali mehansko zdrobite oz. razrežete, lahko pride do eksplozije.
- Ce baterijo vstavite v okolje z zelo visoko temperaturo, lahko pride povzroči eksplozijo ali ukapljeni vnetljivi tekočine ali plina, in
- Ce je baterija izpostavljena izjemno nizkemu zračnemu tlaku, lahko pride do eksplozije ali izteka ali vnetljive tekočine ali plina.
  Nevarnost kemičnih opeklin
  Baterije ne požirajte.
  Novih in rabljenih baterij ne hranite na mestu, dostopnem otrokom.
  Če menite, da je prišlo do zaužitja baterije, nemudoma poiščite zdravniško pomoč.
  Nevarnost eksplozije v primeru, da ste staro baterijo zamenjali z novo, ki ni pravega tipa.
  Ce ste zamenjali baterijo in vstavili novo baterijo, ki nima enakih lastnosti, lahko onemogočite varnostni mehanizem.
  Izrabljene baterije odlagajte v skladu z navodili in lokalnimi predpisi.
  Ce predela za baterijo ni mogoče varno zaprti, prenehajte uporabljati izdelek in ga hranite izven dosega otrok.
  Descarte as baterias usadas de acordo com as instruções e os regulamentos locais.

POZOR! NAMESTITEV

- Dodatna sila mora biti enaka trikratni teži opreme, vendar ne manjša od 50 N. Poskrbite, da med namestitvijo ne poškodujete opreme in priloženih vgradnih pripomočkov. Po koncanimestitvi pazite, da ne poškodujete opreme in morebitne vgradne plošče.

SRPSKI

Reference dijagrama

1 Izgled

1. Prekidač za sprečavanje neovlašćenih izmena
2. Prebacivanje režima
3. Prekidač za napajanje
4. Indikator

Alarm: Mikrotalas aktiviran: PIR aktiviran:

Maskirano: + Greška: +

2 Uvrštavanje

3 Instalacija

I. Proverite jačinu signala.
II. Instalirajte uređaj.

(C) **Postavljanje na plafon**

(W) **Postavljanje na zid**

(G) Montaža pomoću obične montažne ploče.

(L) Montaža pomoću montažne ploče u obliku slova L.

4 Alarm za antimaskiranje

Korisnički priručnik

Skenirajte QR kôd za više informacija i pomoć prilikom rada.

Specifikacija

Opseg detekcije	Postavljanje na zid: 10 m Postavljanje na plafon: 5 m
Automatska osetljivost	Da
Neosetljivost na kućne ljubimce	Postavljanje na zid: 12 kg Postavljanje na plafon: Nema
Frekvencija mikrotalasa	24 GHz (od 24,15 do 24,25 GHz)
Zaštita od neovlašćenih izmena	Prednja, zadnja
LED indikatori	Zeleno (PIR), crveno (mikrotalas), zeleno+narandžasto (maska), plavo (alarm)
Radna temperatura	-25 °C do 60 °C (-13 °F do 140 °F)
Temperatura skladištenja	-25 °C do 60 °C (-13 °F do 140 °F)
Radna vlažnost	Od 10 % do 90 %
Visina montaže	od 2 do 3,5 m
Dimenzija (Š x V x D)	29,2 mm x 134,4 mm x 39,5 mm
Težina	120 g
Frekvencija prenosa	433 MHz
RF opseg	1 km (slobodan prostor)
Tip baterije	CR123A x 2 (uključena)
Standardni radni vek baterije	5 godina
Nizak napon baterije	2,45 V
Struja	Maks. struja: 24 mA Struja mirovanja: 25 uA
Nosač	Adapter u obliku slova L uključen

Napomena: kad se pojavi poruka za nizak napon, ostaje bar 30 dana korištenja.

©2022 Hangzhou Hikvision Digital Technology Co., Ltd. Sva prava zadržana.
O ovom Priručniku
Ovaj Priručnik služi vas uputama za korištenje ovog proizvoda i upravljanje njime. Slike, grafikoni fotografije i sve ostale informacije sadržane u ovom dokumentu imaju samo za svrhu opisivanja i objašnjavanja. Informacije sadržane u Priručniku mogu da se menjaju, bez najave, u skladu sa ažuriranjem firmware i iz drugih razloga. Najnoviju verziju ovog Priručnika možete naći na Hikvision-ovom web-sajtu (https://www.hikvision.com/).
Ovaj Priručnik koristite uz savete i pomoć od strane profesionalaca obučenih za podršku proizvodu.
HIKVISION i drugi žigovi i logotipi kompanije Hikvision su vlasništvo kompanije Hikvision na raznim teritorijama. Drugi žigovi i logotipi pomenuti u nastavku vlasništvo su svojih odgovarajuće vlasnika.
Odricanje odgovornosti
U MERI U KOJOJ JE TO DOZVOLJENO VAŽEĆIM ZAKONOM, OVAJ PRIRUČNIK I OPISANI PROIZVOD, SA PRIPADAJUĆIM HARDVEROM, SOFTVEROM I FIRMVEROM, ISPORUČUJU SE „KAKVI JESU" I „SA SVIM KVAROVIMA I MANAMA". HIKVISION NE DAJE NIKAKVU GARANCIJU, IZRIČITU ILI PODRAZUMEVANU, UKLJUČUJUĆI, ALI NE OGRANIČAVAJUĆI SE NA TRŽIŠNU POTENCIJAL, ZADOVOLJAVAJUĆI KVALITET ILI PODESNOST ZA ODREĐENU SVRHU. OVAJ PROIZVOD KORISTITE NA SOPSTVENI RIZIK. KOMPANIJA HIKVISION NI U KOM SLUČAJU NEĆE IMATI ODGOVORNOST PREMA VAMA U SLUČAJU BILO KAKVE POSEBNE, POSLEDNJE, SLUČAJNO NAMETLJIVE INDIREKTNE ŠTETE, UKLJUČUJUĆI, IZMEĐU OSTALOG, GUBITAK POSLOVNOG PROFITA, PREKID POSLOVANJA, GUBITAK PODATAKA ILI DOKUMENTACIJE, SISTEMSKIH OŠTEĆENJA, BILO DA JE TO PREKŠAJ UGOVORA, ŠTETA (UKLJUČUJUĆI I MALOMARNOSTI), ODGOVORNOST ZA IZDELEK ALI ŠKODO, NASTALO V ZVEZI Z UPORABO TEGA IZDELKA, TUDI ČE BILA DRUŽBA HIKVISION OBVEŠČENA O MOŽNOSTI TAKŠNE ŠKODE.
POTVRJUJETE DA STE SVESNI ČINJENICE DA UPOTREBA INTERNETA PO PRIROĐI PODRAZUMEVA ODREĐENE BEZBEDNOSNE RIZIKE, STOGA HIKVISION NEĆE SNOSITI NIKAKVU ODGOVORNOST ZA NEPRAVILAN RAD, NARUŠAVANJE PRIVATNOSTI, NITI ZA DRUGU ŠTETU KOJA NASTANE USLED VISOKOTEHNOLOŠKOG NAPADA, HAKERSKOG NAPADA, ZARAZE VIRUSOM ILI DRUGOG VIDA NARUŠAVANJA BEZBEDNOSTI NA INTERNETU; S DRUGE STRANE, HIKVISION ĆE PO POTREBI PRUŽITI PRAVOVREMENU TEHNIČKU PODRŠKU.
SLAŽETE SE DA UPOTREBOM OVOG PROIZVODA U SKLADU SA SVIM VAŽEĆIM ZAKONIMA, I ISKLJUČIVO VI STE ODGOVORNI ZA UPOTREBU PROIZVODA U SKLADU SA VAŽEĆIM ZAKONOM. NAROČITO STE ODGOVORNI ZA OVAJ PROIZVOD KORISTITE TAKO DA TO NE NARUŠAVA PRAVA TREĆIH STRANA, UKLJUČUJUĆI, ALI NE OGRANIČAVAJUĆI SE NA PRAVA PUBLICITETA, INTELEKTUALNE SVOJINE ILI ZAŠTITE PODATAKA, I DRUGA PRAVA VEZANA ZA PRIVATNOST. OVAJ PROIZVOD NE SMETE KORISTITI NI U KAKVE ZABRANJENE KRAJNJE SVRHE, UKLJUČUJUĆI RAZVOJ ILI PROIZVODNJU ORUŽJA ZA MASOVNO UNIŠTENJE, RAZVOJ ILI PROIZVODNJU HEMIJSKIH ILI BIOLOŠKIH ORUŽJA, BILO KAKVE AKTIVNOSTI U VEZI SA NUKLEARNIM EKSPLOZIVNIM ILI RIZIČNIM CIKLUSOM NUKLEARNOG GORIVA, ILI U VEZI SA POVREDOM LJUDSKIH PRAVA.
U SLUČAJU SUKOBA IZMEĐU OVOG PRIRUČNIKA I VAŽEĆEG ZAKONA, POTIONI IMA PREDNOST.

Ovaj proizvod i – ako je primenjivo – sa njim dostavljena dodatna oprema nosi oznaku „CE" i u skladu s tim su usklađeni sa odgovarajućim harmonizovanim evropskim standardima navedenim u Direktivi o radio-opremi 2014/53/EU, Direktivi za elektromagnetsku kompatibilnost 2014/30/EU i Direktivi za primenu opasnih supstanci u električnoj i elektronskoj opremi 2011/65/EU.

2012/19/EU (Direktiva za otpadnu električnu i elektronsku opremu): Proizvodi koji poseduju ovaj simbol ne smeju da se odlažu kao neklasirani komunalni otpad u Evropskoj uniji. Da bi bio pravilno reciklaran, vratite ovaj proizvod lokalnom distributeru kada kupite ekvivalentni novi ili ga odnesite na određeno zbirno mesto. Za više informacija posetite: www.recyclethis.info

2006/66/EC (direktiva o baterijama): Ta izdelek vsebuje baterijo, ki je v Evropski uniji ni mogoče odstraniti kot nesortiran komunalne odpadke. Za pravilno ravnanje z baterijo glejte dokumentacijo izdelka. Baterija je označena s tem simbolom, ki lahko vključuje napis za označevanje kadmija (Cd), svinca (Pb) ali živega srebra (Hg). Za pravilno recikliranje baterije vrnite dobavitelju ali na določeno zbirno mesto. Vec informacij najdete na spletnem mestu: www.recyclethis.info

UPOZORENJA O BATERIJI

- zamena baterije neodgovarajućim tipom, što može poništiti zaštitnu meru (na primer, kod nekih tipova litijumskih baterija);
- odlaganje baterije u vatru ili vruću pećnicu, mehanško drobljenje ili sečenje baterije, što može dovesti do eksplozije;
- ostavljanje baterije u okruženju sa visokom temperaturom, što može dovesti do eksplozije ili curenja zapaljive tečnosti ili gasa; i
- izlaganje baterije ekstremno niskom vazdušnom pritisku, što može dovesti do eksplozije ili curenja zapaljive tečnosti ili gasa
  Opasnost od hemijskih opeklina
  Ne gutate bateriju.
  Nove i istrošene baterije držite podalje od dece.
  Ako mislite da je došlo do gutanja baterije ili da je baterija dospela u bilo koji deo tela, smesta potražite pomoć lekara.
  Ako se baterija zameni neodgovarajućim tipom, može doći do eksplozije.
  Zamena baterije neodgovarajućim tipom može poništiti zaštitnu meru.
  Istrošene baterije odložite u sk

ျမန္မာ

ပုံအညွှန်း

1 အသင်္ဘောအျပင်လကၡဏာ

1. အခင်္ဘာမရ ဝင်ရောက်ချခင်း အခ်ိုးပေးခလုတ်
2. လုပ်ဆောင်မှုစနစ်ခလုတ်
3. ပါဝါခလုတ်
4. အခ်ကျျပမီး

အခ်ိုးပေးသံ-
မိုကရိုဖုန် ခလုတ်ဖျိုယူထားသည်-
PIR ခလုတ်ဖျိုယူထားသည်-
ျမင့်ကင်းဖယ်ရှားစပီး + ဖိုရှိ အားျမင့်တဲ့တောက်မှု- +

2 စာရင်းသင်္ဘောချခင်း

3 တပ်ဆင်ချခင်း

I. လီးင်းအခ်ကျျပအား စစ်ဆေးပါ။

II. စက္ကို တပ်ဆင်ပါ။

Ⓒ မ်ကျွာမှကက္တင်္ဘ တပ်ဆင်ချခင်း

Ⓦ နံရံတင်္ဘ တပ်ဆင်ချခင်း

Ⓖ ပုံမှန်အထိန်ချိုဟားျဖင့် တပ်ဆင်ချခင်း။

Ⓛ L-အထိန်ချိုဟားျဖင့် တပ်ဆင်ချခင်း။

4 ျမင့်ကင်းဖယ်ရှားမှုကို ဖော့ထုတ်ချခင်း အခ်ိုးပေးခလုတ်

သုံးစဉ်ကြူလက္စစ်

နောက်ထပ်အခ်ိုးအလက်မ်ားနှင့် လုပ်ဆောင်မှု အကူအညီအတက်ြ QR ကုဒ်ကို စကန်ဖတ်ပါ။

အသေးစိတ် အခ်ိုးအလက်

ရွာမေြဒြိုရှိမှ အကင်ြအဝေး	နံရံတင်္ဘ တပ်ဆင်ချခင်း- 10m မ်ကျွာမှကက္တင်္ဘ တပ်ဆင်ချခင်း- 5 m
အလိုအလော်ကို အာရုံခိုင်မှ	ရှိသည်
အိမ်မေြဘြိရောပန်မ်ားနှင့် လင်ြကင်းမှ	နံရံတင်္ဘ တပ်ဆင်ချခင်း- 12 Kg မ်ကျွာမှကက္တင်္ဘ တပ်ဆင်ချခင်း- မရှိပါ
မိုကရိုဖုန် ခလက်မှုနှုန်း	24 GHz (24.15~24.25 GHz အထိ)
ကာကင်ြချခင်း	ရေ့ျ,ဘက္ခ, နောက္ခဘက္ခ
LED အခ်ကျျပမီလ်ား	အစိမ်းရောင် (PIR)၊ အနီရောင် (မိုကရိုဖုန်ခေတ်)၊ အစိမ်းရောင်+ လင်မေဆောရောင် (Mask)၊ အျပာရောင် (အခ်ိုးပေးသံ)
လုပ်ဆောင်ရန် အပူနိန်	-25 °C မှ 60 °C (-13 °F မှ 140 °F)
သိမ်းဆည်ားမှုအပူနိန်	-25 °C မှ 60 °C (-13 °F မှ 140 °F)
လုပ်ဆောင်ရန် စိုထိုင်းဆ	10% မှ 90%
တပ်ဆင်မှု အျမင့်	2 မှ 3.5m
အတိုင်းအတာ (W x H x D)	29.2 mm x 134.4 mm x 39.5 mm
အလေးနိန်	120 g
ပေါ့ဗို့ မှုခလက်မှုနှုန်း	433 MHz
ရေဒီယိုခလက်မှုနှုန်းအတိုင်းအတာ	1 km (၀၀ပဟျပုင့)
ဘက္ထရီ အမီးအစား	CR123A x 2 (ပါ၀င်သည်)
စ်ဘက္ထရီသက္တကျမး	5 နှစ်
ဘက္ထရီဖို့ အား နည်ားသည်	2.45 V
လျှပ်စီး	လက္ကရှိအျမင့်ဆုံး- 24 mA အမင်ပျလ်ပုမီး- 25 uA
ထောက္	L ပုံစံ အခက္ပတပါ၀ငသည်

မှတ်ခ်ိုက္- ဖို့ရှိ အားနည်း မက္ခေ့ခ် ပေနှလာသောအခါ အနည်ားဆုံး အသုံးျပီမီး ရက္ 30 ရှိမပီးျဖစ်မည်။

©2022 Hangzhou Hikvision Digital Technology Co., Ltd. စ္ပိုင်ခွင့်အားလုံး ရယူထားသည်။

ဤလက္စ်ညွှန်းအကြောင်း

ဤလက္စ်ညွှန်းတွင် ထုတ်ကုန်ရေးသားသည်။ အသုံးပြုသူများ စီမံခန့်ခွဲမှုကို ကူညီနိုင်အောင် ဤထုတ်ကုန်၏ ပြုပြင်ထိန်းသိမ်းမှု၊ တပ်ဆင်ခြင်း၊ အသုံးပြုခြင်းနှင့်သက်ဆိုင်သော အကြောင်းအရာများ ဖော်ပြသည်။ ဆေးညွှန်းများ၊ ကျန်းမာရေးဆိုင်ရာ ညွှန်ကြားချက်များ၊ ဥပဒေများ၊ စည်းမျဉ်းများ ကိုလိုက်နာခြင်းနှင့် အခြား အကျိုးရှိသော အကြောင်းအရာများအတွက် အသုံးပြုသူများသည် ကျေးဇူးပြု၍ သတင်းအချက်အလက်များကို ဖတ်ရှုပြီး ထုတ်ကုန်နှင့် ပတ်သက်သည့် ဖော်ပြချက်များ ပြုပြင်ခြင်းမပြုမီ ဤလက်စွဲ၏ အကြောင်းအရာများကို ဖတ်ရှုပြီးပြီးချင်း ဤလက်စွဲ၏ ဗားရှင်းအသစ်ကို Hikvision အသုံးပြုသူဝန်ဆောင်မှုဝန်ထမ်းများ ရယူပါ။ ဤလက်စွဲ၏ ဗားရှင်းအသစ်ကို Hikvision ၏ တရားဝင်ဝက်ဘ်ဆိုက် (https://www.hikvision.com/) Hikvision အလားအလာမရှိသော ချို့ယွင်းချက်များ ရှိပေါ်သည်။

ကန့်သတ်ချက်များ၊ တာဝန်ယူမှုအားလုံးပယ်ဖျက်ခြင်း၊ တရားဝင်ရမည့်အားသာ ကျန်ခြားကိုယ်စားပြုမှုတစ်ခု အနေဖြင့်ပေါ်ပေါ်လွင်လွင် ဤလက္စ်ညွှန်းတွင် အသုံးပြုပါသည်။

HIKVISION ၏ အများ Hikvision ၏ လုပ်ငန်းရပ်သည် အများပိုင်ဆိုင်သည့် ကြိုတင်ပေးသည့် ပေါင်းစပ်ထားသည့် Hikvision ၏ ပြုပြင်ထိန်းသိမ်းမှုဝန်ဆောင်မှုများ ဖော်ပြထားသည့် အများပိုင်ဆိုင်သည့် ကြိုတင်ပေးသည့် ပွင့်လင်းစာချုပ်နှင့် သက်ဆိုင်သော ပြဋ္ဌာန်းချက်များ ကိုလိုက်နာကြပါသည်။

ဥပဒေဆိုင်ရာ

အင်တာနက်သည့် သက္တရိုးတေးတေးဖေါ်ကြီးထားသည့် ချိုးမှုရှိမှု၊ အလုံးအစားအရေး ဥပဒေကျိုးကြောင်းမျှတမှု ဖော်ထုတ်ထားသော ထုတ်လုပ်ချက်ကို ၎င်း၏ စက္ကတည်ဆောက်ခဲ့ခြင်းကြောင့် "သင့်တော်ကောင်း" ဟု "အရောင်းပြိုက်ကောင်းပြီးတော်" ဟု ဖော်ပြထားသည်။ HIKVISION သည် ကန့်သတ်ကျန်းမာရေး ဓာတ်ရောဂါကူးစက်မှု အရေးပေါ်၊ လုံခြုံရေးလုပ်ငန်းခွင်ကဲ့သို့ အကန့်အသတ်ရှိသော ပတ်ဝန်းကျင်များ ကဲ့သို့ အခြားသော ကန့်သတ်ချက်များ ရှိသည့်အခါ ကန့်သတ်ထားသည့်အခြေခံ ဝန်ဆောင်မှုများ ပေးဆောင်ရာတွင် HIKVISION ၏ ကုန်နှုန်းသတ်မှတ်ချက်များ ကိုလိုက်နာခြင်းမရှိပါ။ ဤသည်မှာ ကုန်ကျစရိတ်ကို ကာကွယ်ရန်နှင့် ကုန်ကျစရိတ်ကို ထိရောက်စွာ ထိန်းချုပ်ရန် ဖြစ်ပြီး